

**ΒΙΒΛΙΟΘΗΚΗ ΚΑΙ ΚΕΝΤΡΟ ΠΛΗΡΟΦΟΡΗΣΗΣ  
ΠΑΝΕΠΙΣΤΗΜΙΟΥ ΠΕΛΟΠΟΝΝΗΣΟΥ**

# **Οδηγός Αναζήτησης σε Ηλεκτρονικές πηγές με χρήση της υπηρεσίας UOP VPN και της υποδομής πιστοποίησης και εξουσιοδότησης (AAI) μέσω του λογισμικού Shibboleth**

ΤΡΙΠΟΛΗ 2015

Ευρωπαϊκή Ένωση  
Ευρωπαϊκό Ταμείο  
Περιφερειακής  
Ανάπτυξης

ψηφιακή **ε**λλάδα  
Όλα είναι δυνατό  
Επιχειρησιακό Πρόγραμμα  
"Ψηφιακή Σύγκλιση"

Με τη συγχρηματοδότηση της Ελλάδας και της Ευρωπαϊκής Ένωσης

## **Επιστημονικός Υπεύθυνος**

Καθηγητής Γεώργιος Φωτόπουλος

## **Συγγραφική Ομάδα - Επιμέλεια**

Χαρίκλεια Δρούγα

Κωνσταντίνος Λαφογιάννης

Ιωάννα Μαρκέλου

Ευγενία Χοροζίδου

Γιάννης Ψιλλούδης

Ο οδηγός αυτός δημιουργήθηκε για να καλύψει τις ανάγκες εκτέλεσης του πακέτου εργασίας 1: «Σχεδίαση, Ανάπτυξη και Υλοποίηση Αρχετύπων Ηλεκτρονικών Υπηρεσιών της Βιβλιοθήκης», του υποέργου 3 με τίτλο «Ηλεκτρονικές Υπηρεσίες της Βιβλιοθήκης του Πανεπιστημίου Πελοποννήσου», της πράξης «Ηλεκτρονικές Υπηρεσίες της Βιβλιοθήκης του Πανεπιστημίου Πελοποννήσου» η οποία έχει ενταχθεί στο Επιχειρησιακό Πρόγραμμα «Ψηφιακή Σύγκλιση» του ΕΣΠΑ (2007-2013), με κωδικό MIS 327494 και με την συγχρηματοδότηση από την Ευρωπαϊκή Ένωση (Ευρωπαϊκό Ταμείο Περιφερειακής Ανάπτυξης - ΕΤΠΑ) και από εθνικούς πόρους, μέσω του Προγράμματος Δημοσίων Επενδύσεων (ΠΔΕ) του Υπουργείου Παιδείας και Θρησκευμάτων.

## Πίνακας περιεχομένων

1	Σκοπός: .....	4
2	Προσδοκώμενα Αποτελέσματα: .....	4
3	Λέξεις – Κλειδιά: .....	5
4	Εισαγωγή .....	6
5	Γενικά .....	7
5.2	Αναζήτηση στα Ηλεκτρονικά Περιοδικά μέσω της HEAL-Link. ....	10
5.3	Αλφαβητικός κατάλογος: .....	11
5.3.1	Θεματικές κατηγορίες: .....	12
5.3.2	Εκδότες: .....	14
5.3.3	Πληροφορίες Πρόσβασης .....	15
5.4	Αναζήτηση στις βιβλιογραφικές βάσεις , ηλεκτρονικά βιβλία και λεξικά μέσω της HEAL-Link.....	16
6	Διαδικασία σύνδεσης με χρήση της υπηρεσίας UOP VPN .....	18
7	Διαδικασία σύνδεσης με χρήση της υποδομής πιστοποίησης και εξουσιοδότησης (AAI) - χρήση λογισμικού Shibboleth .....	19
7.1	Οδηγίες πρόσβασης για τον εκδοτικό οίκο Emerald με παράδειγμα αναζήτησης άρθρων .....	20
7.2	Τρόποι αναζήτησης .....	22
7.3	Οδηγίες πρόσβασης για τον εκδοτικό οίκο Elsevier (Sciencedirect).....	27
7.4	Οδηγίες πρόσβασης για τον εκδοτικό οίκο Springer.....	29
7.5	Οδηγίες πρόσβασης για τον εκδοτικό οίκο Taylor and Francis.....	32
8	Πληροφορίες πρόσβασης.....	39
9	Οδηγίες για την εγκατάσταση του Open VPN για Windows 7, Windows 8 και Windows 8.1 .....	40
9.1	Βήμα 1: Κατέβασμα του λογισμικού. ....	40
9.2	Βήμα 2: Εγκατάσταση .....	41
9.3	Βήμα 3: Κατέβασμα αρχείου ρυθμίσεων και πιστοποιητικού ασφαλείας. ....	41
9.4	Βήμα 4: Αποσυμπίεση αρχείων .....	42
9.5	Βήμα 5: Αντιγραφή αρχείων στο φάκελο config του Open VPN .....	43
9.6	Βήμα 6: Ρύθμιση του εικονικού προσαρμογέα δικτύου (TAPI) .....	44
9.7	Εγκατάσταση UOP VPN σε MacOS X Mac OS X Mavericks και Yosemite ....	46

## 1 Σκοπός:

Η δημιουργία του οδηγού αυτού έχει ως σκοπό να περιγράψει βήμα-βήμα τις διαδικασίες σύνδεσης που πρέπει να κάνει ο χρήστης με απομακρυσμένη πρόσβαση, από τον ηλεκτρονικό του υπολογιστή προκειμένου να έχει πρόσβαση μέσω της Υποδομής Πιστοποίησης και Εξουσιοδότησης (AAI).

Να μάθει τη χρήση του λογισμικού shibboleth και την εγκατάσταση και χρήση της υπηρεσίας UOP VPN του Πανεπιστημίου Πελοποννήσου, στην αναζήτηση αρθρογραφίας μέσω της διαδικτυακής πύλης HEAL-LINK.

Επίσης μέσω του οδηγού αυτού οι χρήστες μαθαίνουν πώς να κάνουν αναζήτηση στα ηλεκτρονικά περιοδικά, βιβλιογραφικές βάσεις, ηλεκτρονικά βιβλία και λεξικά μέσω της HEAL-LINK.

## 2 Προσδοκώμενα Αποτελέσματα:

Ολοκληρώνοντας τη μελέτη του οδηγού αυτού, οι αναγνώστες θα είναι σε θέση:

- να μπορούν να εγκαθιστούν το απαραίτητο λογισμικό και να χρησιμοποιούν την υπηρεσία UOP VPN για πρόσβαση στις ηλεκτρονικές πηγές,
  - να χρησιμοποιούν τις υπηρεσίες που παρέχει η κοινοπραξία HEAL-LINK.
  - να μπορούν να χρησιμοποιούν την υποδομή πιστοποίησης και εξουσιοδότησης (AAI) μέσω του λογισμικού Shibboleth.
  - να κάνουν απλή και προχωρημένη αναζήτηση στα ηλεκτρονικά περιοδικά, βιβλιογραφικές βάσεις, ηλεκτρονικά βιβλία και λεξικά μέσω της HEAL-LINK
  - να αναγνωρίζουν τις ισχύουσες συνδρομές και τα επίπεδα πρόσβασης στο ηλεκτρονικό περιεχόμενο των εκδοτών.
  - να είναι σε θέση να χρησιμοποιούν το περιβάλλον αναζήτησης των εκδοτικών οίκων για την εξαγωγή βιβλιογραφικών αναφορών (citations).

### **3 Λέξεις – Κλειδιά:**

- Citation
- HEAL-LINK
- Shibboleth
- UOP VPN
- Αναζήτηση
- Βιβλιογραφικές βάσεις
- Ηλεκτρονικά περιοδικά
- Ηλεκτρονικές βιβλιοθήκες
- Λογισμικό Open Vpn
- Προχωρημένη αναζήτηση
- ebook
- Password
- Search
- username
- Βιβλιογραφικές αναφορές
- Εκδότες
- Ηλεκτρονικές πηγές
- Θεματικές κατηγορίες
- Πανεπιστήμιο Πελοποννήσου

## 4 Εισαγωγή

Η πρόσβαση στις ηλεκτρονικές πηγές παρέχεται από την πύλη του Συνδέσμου Ελληνικών Ακαδημαϊκών Βιβλιοθηκών ([www.heal-link.gr](http://www.heal-link.gr)). Μέσω αυτής της διαδικτυακής πύλης τα μέλη του Συνδέσμου έχουν πρόσβαση σε πλήρες κείμενο άρθρων ηλεκτρονικών περιοδικών, βιβλίων καθώς επίσης και σε βιβλιογραφικές βάσεις δεδομένων.

Ο έλεγχος πρόσβασης γίνεται με αναγνώριση IP διευθύνσεων απευθείας από τους εκδότες πράγμα που απαιτεί τη φυσική σύνδεση του υπολογιστή του χρήστη στο δίκτυο του πανεπιστημίου. Οι χρήστες του ΠΑ.ΠΕΛ πρέπει να χρησιμοποιούν την υπηρεσία UOP VPN για να συνδέουν τον υπολογιστή τους όταν βρίσκονται εκτός του δικτύου του ιδρύματος. Σε ορισμένους εκδότες υποστηρίζεται η [Υποδομή πιστοποίησης και εξουσιοδότησης \(AAI\)](#) μέσω του λογισμικού shibboleth.

Η νομοθεσία περί πνευματικής ιδιοκτησίας εφαρμόζεται για τις ηλεκτρονικές εκδόσεις με τον ίδιο τρόπο που εφαρμόζεται για τις έντυπες. Χρησιμοποιώντας την υπηρεσία ηλεκτρονικών περιοδικών πρέπει να γνωρίζετε ότι:

- **Αποδέχεστε τις διατάξεις της ισχύουσας νομοθεσίας περί Πνευματικής Ιδιοκτησίας και Συγγενικών Δικαιωμάτων (Ν. 2121/93, Ν. 3049/2002 άρθρο 14 και Ν. 3057/2002 άρθρο 81) και ότι απαγορεύεται η συστηματική αποθήκευση ή εκτύπωση όλου του περιεχομένου των τευχών των περιοδικών και των βιβλίων.**
- **Δηλώνετε υπεύθυνα ότι τα τεκμήρια θα χρησιμοποιηθούν αποκλειστικά για προσωπική σας μελέτη ή έρευνα.**

Πέμπτη, Απρίλιος 16, 2015 GR | EN

Hellenic Academic Libraries Link  
**HEAL-LINK**  
Σύνδεσμος Ελληνικών Ακαδημαϊκών Βιβλιοθηκών

Αρχική **Ηλεκτρονικές πηγές** Υπηρεσίες MyHEAL-Link Βιβλιοθηκονόμοι Σχετικά

**Διακοπή συμβάσεων και εξελίξεις σχετικά με την πρόσβαση**  
02 Απριλίου, 2015 Περισσότερα...

Γρήγορη αναζήτηση  
Αναζήτηση με λέξεις κλειδιά για εντοπισμό θεματικών κατηγοριών-υποκατηγοριών, θεματικών όρων και τίτλων ή ISSN περιοδικών.

**Ηλεκτρονικές πηγές**

Μέσω αυτής της διαδικτυακής πύλης τα μέλη του Συνδέσμου έχουν πρόσβαση σε πλήρες κείμενο ηλεκτρονικών περιοδικών και βιβλίων και σε βιβλιογραφικές βάσεις δεδομένων. Ο έλεγχος πρόσβασης γίνεται με αναγνώριση IP διευθύνσεων απευθείας από τους εκδότες. Σε ορισμένους εκδότες υποστηρίζεται η Υποδομή πιστοποίησης και εξουσιοδότησης (AAI) μέσω του λογισμικού shibboleth. Η δημιουργία λογαριασμού My-HEAL-Link, είναι μια υπηρεσία εξεταστικής και δεν εμπλέκεται στη διαδικασία της πρόσβασης.

Η νομοθεσία περί πνευματικής ιδιοκτησίας εφαρμόζεται για τις ηλεκτρονικές εκδόσεις με τον ίδιο τρόπο που εφαρμόζεται για τις έντυπες. Χρησιμοποιώντας την υπηρεσία ηλεκτρονικών περιοδικών πρέπει να γνωρίζετε ότι:

- Αποδέχεστε τις διατάξεις της ισχύουσας νομοθεσίας περί Πνευματικής Ιδιοκτησίας και Συγγενικών Δικαιωμάτων (Ν. 2121/93, Ν. 3049/2002 άρθρο 14 και Ν. 3057/2002 άρθρο 81) και ότι απαγορεύεται η συστηματική αποθήκευση ή εκτύπωση όλου του περιεχομένου των τευχών των περιοδικών και των βιβλίων.
- Δηλώνετε υπεύθυνα ότι τα τεκμήρια θα χρησιμοποιηθούν αποκλειστικά για προσωπική σας μελέτη ή έρευνα.

Λίστα όλων των νέων x  
Ενημερωτικό Δελτίο x

Εικόνα 1 Αρχική σελίδα της HEAL-LINK

## 5 Γενικά

Η διαδικασία αναζήτησης μπορεί να ξεκινήσει από την κεντρική σελίδα

[www.heal-link.gr](http://www.heal-link.gr) επιλέγοντας το menu “**Ηλεκτρονικές Πηγές**” .

Εκεί υπάρχει μια σειρά από επιλογές αναζήτησης:

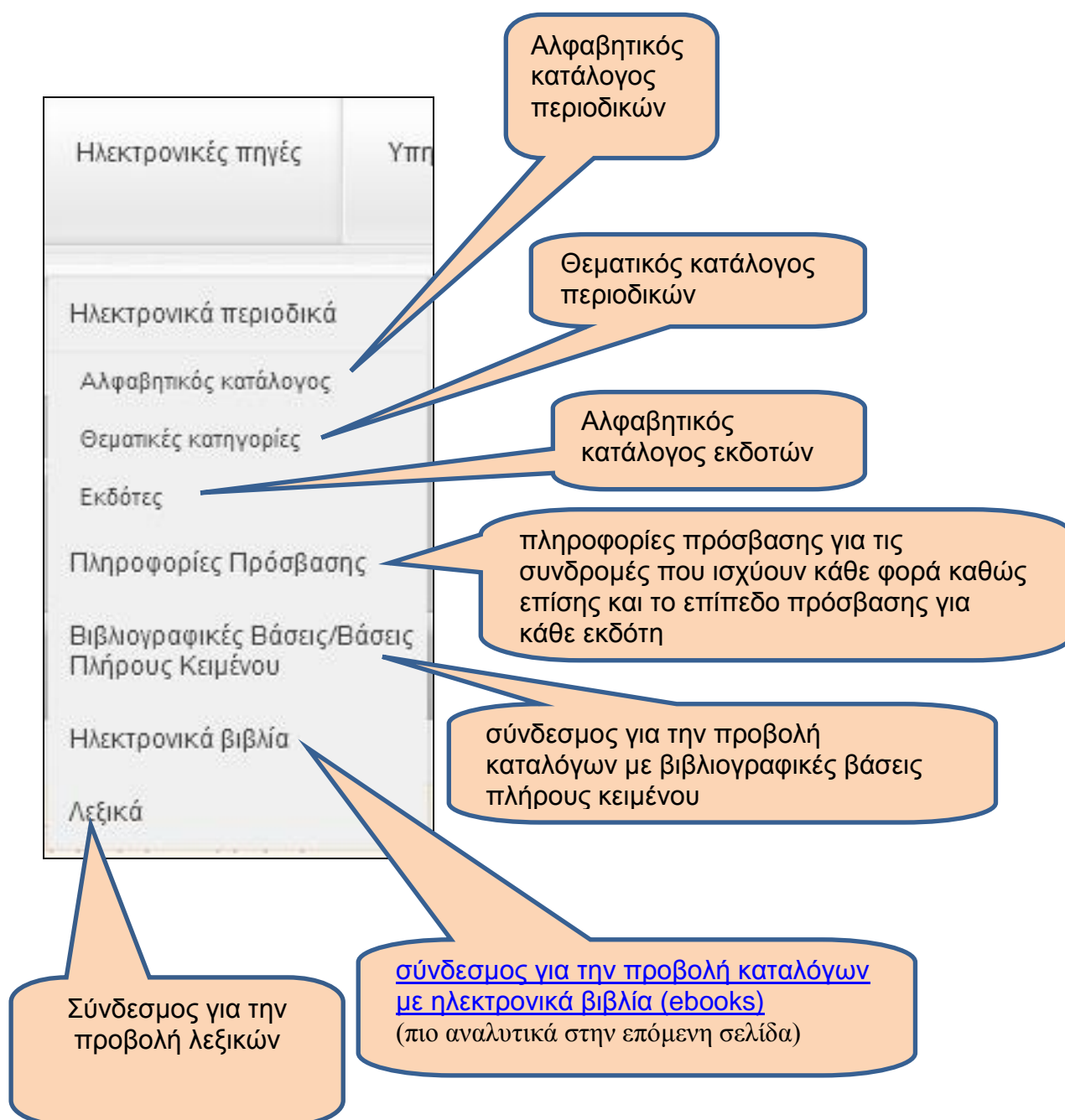

### 5.1.1.1

**Μέσω της HEAL-LINK έχουμε πρόσβαση στα ηλεκτρονικά βιβλία που παρέχονται από τους παρακάτω εκδότες. Κάνοντας κλικ πάνω στο όνομα του εκδότη οδηγούμαστε στην ιστοσελίδα του.**

#### **Elsevier e-books**

- Elsevier Book Series:  
πλήρες κείμενο σε 170 περίπου τίτλους σειρών, οι 91 από τους οποίους είναι πλέον διαθέσιμοι μέσω της ιστοσελίδας της Emerald.
- Elsevier Handbooks:  
πλήρες κείμενο σε 20 περίπου τίτλους εγχειριδίων.
- Elsevier Reference Works:  
πλήρες κείμενο σε 58 τίτλους εγκυκλοπαιδειών.
- Referex Engineering:  
πλήρες κείμενο σε 400 περίπου τίτλους ηλεκτρονικών βιβλίων των συλλογών Chemical, Petrochemical and Process Engineering Collection, Mechanical Engineering and Materials Collection, Electronics and Electrical Engineering Collection.

---

#### **Emerald e-Book Series**

Πλήρες κείμενο σε 140 περίπου τίτλους των συλλογών Emerald Business, Management and Economics και Emerald Social Sciences.. Τρεις από τους τίτλους σειρών: (Innovation and Leadership in English Language, Teaching, Syntax and Semantics, Studies in Writing) έχουν αγοραστεί από τον Brill και είναι πλέον διαθέσιμοι μονάχα μέσω της δικής του πλατφόρμας.

---

#### **IEEE Proceedings**

Πλήρες κείμενο στα πρακτικά συνεδρίων της IEEE.

---

#### **Springer e-Books**

Πλήρες κείμενο σε 2500 περίπου τίτλους ηλεκτρονικών βιβλίων .

---

Springer Full eBook Package (Copyright Years 2005-2014)

Πλήρες κείμενο σε περισσότερους από 43500 τίτλους ηλεκτρονικών βιβλίων που περιλαμβάνουν μονογραφίες, μονογραφίες σε σειρές και πληροφοριακά έργα όπως εγκυκλοπαίδειες, άτλαντες, εγχειρίδια, κ.λ.π.

---

#### **Taylor & Francis Group eBooks**

Πλήρες κείμενο σε 500 περίπου τίτλους ηλεκτρονικών βιβλίων που καλύπτουν θέματα Αρχαιολογίας, Κλασικών Σπουδών και Δικαίου.

---

#### **Wiley Online Books Collection (2011-2013)**

Πλήρες κείμενο σε περισσότερους από 3900 τίτλους ηλεκτρονικών βιβλίων του 2011, 2012 και 2013.

---

#### **Ανοιχτής Πρόσβασης**

---

#### **Directory of Open Access Books (DOAB)**

Πλήρες κείμενο σε περισσότερους από 2700 τίτλους ηλεκτρονικών βιβλίων 100 εκδοτών.

---

#### **SciELO Books**

Πλήρες κείμενο σε περισσότερους από 250 τίτλους ηλεκτρονικών βιβλίων.

## 5.2 Αναζήτηση στα Ηλεκτρονικά Περιοδικά μέσω της HEAL-Link.

Ανοίγουμε ένα παράθυρο φυλλομετρητή ( Browser) Internet explorer, Mozilla.Chrome, Safari κλπ.

Αφού πάμε στο μενού **Ηλεκτρονικές Πηγές->Ηλεκτρονικά περιοδικά** στη διεύθυνση ([http://www.heal-link.gr/heal\\_services.php](http://www.heal-link.gr/heal_services.php) )

### 5.3 Αλφαβητικός κατάλογος:

Τίτλος Περιοδικού	ISSN	πρόσβασης
C&C: Creativity and Cognition	ACM (Association for Computing Machinery)	(1999 -)
C&T: Communities and Technologies	ACM (Association for Computing Machinery)	(2009 -)
C3P: Hypercube Concurrent Computers and Applications	ACM (Association for Computing Machinery)	(1988 only)
C3S2E: Canadian Conference on Computer Science and So		08 -)
CA Magazine		95 -)
CA: a Cancer Journal for Clinicians		(1997 -)
CAA Reviews	1543-950X Wilson	(2011 -)
Cable World (10427228)	1042-7228 Wilson	(2002 - 2005)
CableFAX Magazine	Wilson	(2011 -)
CableFAX's CableWORLD	1547-7223 Wilson	(2005 - 2007)
Caderno CRH	0103-4979 DOAJ (Directory of Open Access Journals)	(2007 -)

### 5.3.1 Θεματικές κατηγορίες:

Εδώ βρίσκουμε τα περιοδικά ταξινομημένα ανά θεματική κατηγορία. Επιλέγοντας κάθε κατηγορία στο αριστερό μέρος του παραθύρου, εμφανίζονται στο δεξί μέρος οι υποκατηγορίες που περιλαμβάνει η συγκεκριμένη θεματική κατηγορία. Δίπλα σε κάθε υποκατηγορία υπάρχει ένας σύνδεσμος (Προβολή περιοδικών) που προβάλλει τους τίτλους των περιοδικών.

Εάν θέλουμε να δούμε τους θεματικούς όρους που περιλαμβάνει η κάθε υποκατηγορία επιλέγουμε πατώντας πάνω στο όνομα της αντίστοιχης υποκατηγορίας. Κάνοντας κλικ πάνω σε κάθε θεματικό όρο εμφανίζεται η λίστα με τα περιοδικά που συσχετίζονται με το συγκεκριμένο θεματικό όρο

HEAL-Link  
Σύνδεσμος Ελληνικών Ακαδημαϊκών Βιβλιοθηκών

Αρχική Ηλεκτρονικές πηγές Υπηρεσίες MyHEAL-Link Βιβλιοθηκονόμοι Σχετικά

**Θεματικές κατηγορίες**  
Θεματικοί όροι της υποκατηγορίας Special aspects of education

Θεματικοί όροι της υποκατηγορίας που επιλέξαμε πιο πάνω

- Adult education
- Adult learning
- Adventure education
- African Americans -- Education
- African Americans -- Education (Higher)
- Autism in children
- Autistic children -- Education
- Bilingualism
- Career development
- Career education
- Catholic Church -- Education
- Children -- Language
- Children with disabilities -- Education
- Children with disabilities -- Education -- Audio-visual aids
- Children with disabilities -- Education (Early childhood)
- Children with disabilities -- Education (Preschool)
- Children with disabilities -- Language
- Children with mental disabilities -- Care
- Children with mental disabilities -- Education
- Children with social disabilities -- Education
- Globalization -- Social aspects
- Hispanic Americans -- Education
- Hispanic Americans -- Education (Higher)
- Hispanic Americans -- Ethnic identity
- Human capital
- Inclusive education
- Industrial arts -- Study and teaching
- International education
- Jewish religious education
- Jews -- Education
- Languages, Modern -- Study and teaching
- Latin Americans -- Education
- Latin Americans -- Ethnic identity
- Learning disabilities
- Learning disabled children -- Language
- Literacy
- Literacy programs
- Lutheran Church -- Education
- Mental retardation
- Minorities -- Education

HEAL-Link  
Σύνδεσμος Ελληνικών Ακαδημαϊκών Βιβλιοθηκών

Αρχική Ηλεκτρονικές πηγές Υπηρεσίες MyHEAL-Link Βιβλιοθηκονόμοι Σχετικά

**Θεματικές κατηγορίες**  
Υποκατηγορία Education (General). Περιοδικά του θεματικού όρου Education -- Europe

Για να μεταβούμε στην ιστοσελίδα του περιοδικού που μας ενδιαφέρει αρκεί να κάνουμε κλικ πάνω στον τίτλο του.

Τίτλος Περιοδικού	Εκδοτικός Οίκος	Περίοδος πρόσβασης
European Journal of Education	1465-3435 Wiley InterScience (formerly Blackwell Publishing)	(2000 - )

### 5.3.2 Εκδότες:

Εδώ μπορούμε να δούμε την κατάσταση των εκδοτών και οργανισμών με τους οποίους έχουμε συμφωνίες ή παρέχουν ανοιχτή πρόσβαση. Κάνοντας κλικ στην επιλογή “Προβολή περιοδικών” βλέπουμε σε ποια περιοδικά μας δίνεται πρόσβαση.

#### **Εκδότες με τους οποίους έχει συμφωνίες ο HEAL- Link.**

- [ACM \(Association for Computing Machinery\) \(Προβολή περιοδικών\)](#)
- [AIP \(American Institute of Physics\) \(Προβολή περιοδικών\)](#)
- [American Chemical Society \(Προβολή περιοδικών\)](#)
- [American Physical Society \(APS\) \(Προβολή περιοδικών\)](#)
- [Cambridge University Press \(Προβολή περιοδικών\)](#)
- [Elsevier \(Scencedirect\) \(Προβολή περιοδικών\)](#)
- [Emerald \(MCB\) \(Προβολή περιοδικών\)](#)
- [IEEE \(Προβολή περιοδικών\)](#)
- [Institute of Physics \(Προβολή περιοδικών\)](#)
- [Kluwer Law International \(Προβολή περιοδικών\)](#)
- [Lippincott Williams & Wilkins \(Προβολή περιοδικών\)](#)
- [Oxford University Press \(Προβολή περιοδικών\)](#)

- [Project MUSE](#) (Προβολή περιοδικών)
- [PsyncARTICLES \(APA\)](#) (Προβολή περιοδικών)
- [Sage](#) (Προβολή περιοδικών)
- [Springer](#) (Προβολή περιοδικών)
- [Taylor & Francis](#) (Προβολή περιοδικών)
- [Wiley InterScience](#) (Προβολή περιοδικών)
- [Wilson](#) (Προβολή περιοδικών)

**Οργανισμοί - Εκδότες που παρέχουν ανοιχτή πρόσβαση (Open Access) σε όλα ή κάποια από τα περιοδικά τους.**

- [Cell Press](#) (Προβολή περιοδικών)
- [DOAJ \(Directory of Open Access Journals\)](#) (Προβολή περιοδικών)
- [ERCIM](#) (Προβολή περιοδικών)
- [HighWire Press \(Free Access\)](#) (Προβολή περιοδικών)
- [Hikari Ltd. \(Open Access\)](#) (Προβολή περιοδικών)
- [Manchester University Press](#) (Προβολή περιοδικών)
- [NUMDAM \(Open Access\)](#) (Προβολή περιοδικών)
- [Project Euclid \(Open Access\)](#) (Προβολή περιοδικών)

**5.3.3 Πληροφορίες Πρόσβασης**

Μας παρέχει πληροφορίες για τις συμβάσεις που έχει η HEAL-LINK και το περιεχόμενο στο οποίο έχουμε πρόσβαση με βάση αυτές.

**Πληροφορίες Πρόσβασης**

Εκδότες | Πληροφορίες Πρόσβασης

Εκδότες

Πληροφορίες Πρόσβασης

Τελευταία ενημέρωση: 17 Απριλίου 2015

Τρέχον Έτος	Προηγούμενα Έτη	Backfiles	E-books
✓	✓	✓	✓

Χωρίς Πρόσβαση

Πλήρης Πρόσβαση

N/A

Μη Διαθέσιμο

Επιλέγοντας ένα εκδότη από το αριστερό πλαίσιο, εδώ εμφανίζονται οι πληροφορίες πρόσβασης για το περιεχόμενο που μας παρέχει.

Εκδότες με τους οποίους έχουμε σύμβαση

## 5.4 Αναζήτηση στις βιβλιογραφικές βάσεις , ηλεκτρονικά βιβλία και λεξικά μέσω της HEAL-Link.

Από το μενού των ηλεκτρονικών πηγών επιλέγουμε “Βιβλιογραφικές Βάσεις/Βάσεις Πλήρους Κειμένου”, “Ηλεκτρονικά Βιβλία” ή “Λεξικά”. Στο παράθυρο που ανοίγει υπάρχουν σύνδεσμοι για τη μετάβαση στις διευθύνσεις τους στο Internet και μια σύντομη περιγραφή τους.

**Βιβλιογραφικές Βάσεις/Βάσεις Πλήρους Κειμένου**

Ηλεκτρονικές πηγές Βιβλιογραφικές Βάσεις/Βάσεις Πλήρους Κειμένου

**Γραμματεία Αρχαίων Ελληνικών Κειμένων (Thesaurus Linguae Graecae)**

Πρόσβαση στο πλήρες κείμενο 12000 Ελληνικών κειμένων και 3700 Ελλήνων συγγραφέων, χρονολογούμενα από τον Όμηρο έως το 1453 μ.Χ.

**Migne's Patrologiae Graecae**

Πρόσβαση στο πλήρες κείμενο της ηλεκτρονικής έκδοσης των 161 τόμων της πρώτης έκδοσης του Patrologiae Cursus Completus, Series Graeca του Jacques-Paul Migne, που αποτελεί συλλογή πατερικών κειμένων στην ελληνική, με μετάφρασή τους στη λατινική. Περιλαμβάνονται κείμενα των Πατέρων της Ανατολικής Εκκλησίας καθώς και των Χριστιανών της Δύσης που έγραψαν πριν την εξάπλωση της λατινικής στο Δυτικό κόσμο τον 3ο αι. μ.Χ.

**OCLC ECO**

Πρόσβαση στη συλλογή επιστημονικών περιοδικών Electronic Collections Online της OCLC.

**SCOPUS**

Πρόσβαση στη βιβλιογραφική βάση δεδομένων του Elsevier, με ταυτόχρονη αναζήτηση σε περισσότερους από 14.000 τίτλους επιστημονικών περιοδικών και στο Διαδίκτυο, και δυνατότητα αυτόματης σύνδεσης με το πλήρες κείμενο του άρθρου, αν αυτό αποτελεί συνδρομή του ΣΕΑΒ (HEAL-Link). Η βάση Scopus περιλαμβάνει επίσης citation indexes, δηλαδή τις αναφορές των άρθρων των επιστημονικών περιοδικών που αποδελτιώνει η βάση σε όλους τους τομείς της επιστήμης και της τεχνολογίας.

**WilsonWeb**

- **Art Index και Art Index Retrospective:** 55 χρόνια δημοσιεύσεων σχετικών με την Τέχνη με αναφορές περιοδικών (στην αγγλική, τη γαλλική, γερμανική, ισπανική, ολλανδική), επετηρίδων και δελτίων μουσείων.
- **Art Museum Image Gallery:** πλούσια ψηφιακή πηγή εικόνων τέχνης και σχετικών πολυμέσων από τις συλλογές διακεκριμένων μουσείων.
- **Wilson OmniFile Select Full Text:** πλήρες κείμενο σε περισσότερους από 1600 τίτλους περιοδικών, συνοδευόμενο από βιβλιογραφικά δεδομένα και επιτομές από τις εξής βάσεις περιοδικών εκδόσεων του Wilson: Art Full Text, Applied Science & Technology Full Text, Biological & Agricultural Index, Education Full Text, General Science Full Text, Humanities Full Text, Index to Legal Periodicals & Books, Library Literature & Information Science Full Text, Readers' Guide Full Text, Social Sciences Full Text.

**Προσοχή:** Για να μπορέσετε να δείτε και να κατεβάσετε υλικό πρέπει να πιστοποιηθείτε σαν χρήστες του Πανεπιστημίου Πελοποννήσου με έναν από τους τρόπους που περιγράφονται πιο κάτω.

## 6 Διαδικασία σύνδεσης με χρήση της υπηρεσίας UOP VPN

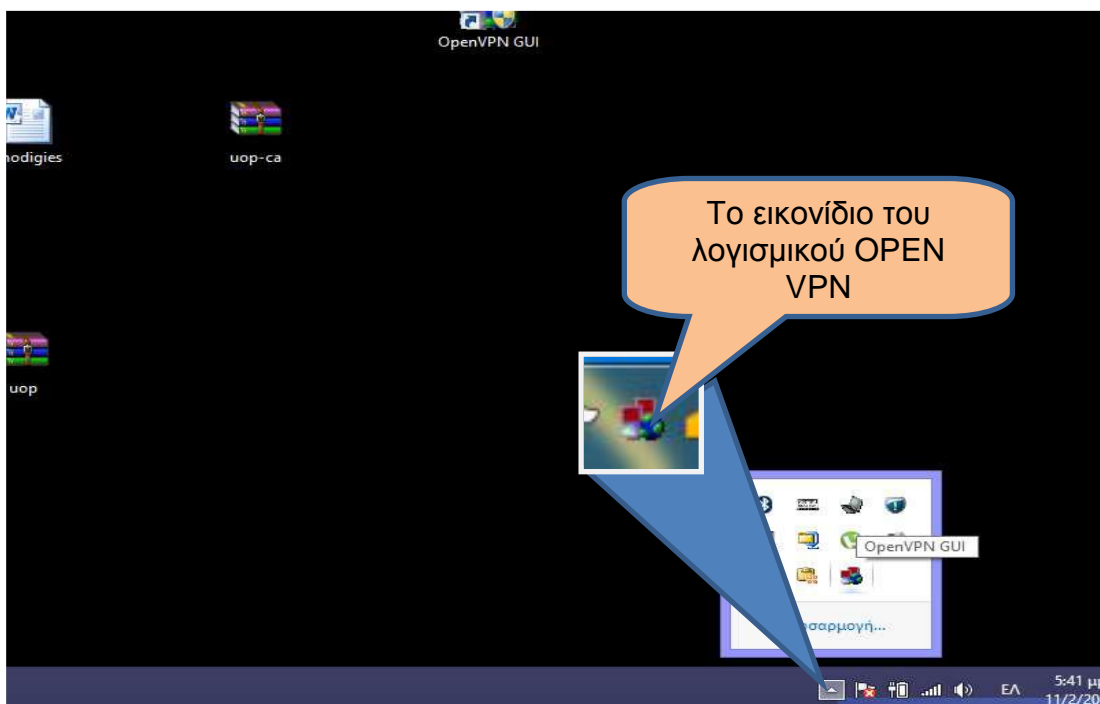

Εγκαταστήστε το κατάλληλο λογισμικό όπως περιγράφεται στο [τέλος του οδηγού](#). Μεταβείτε στη γραμμή εργασιών κάτω δεξιά και επιλέξτε το εικονίδιο του OPEN VPN GUI

Αφού το επιλέξουμε με διπλό κλικ, εμφανίζεται το παρακάτω παράθυρο, όπου γράφουμε το username και το password που μας έχουν δοθεί από το πανεπιστήμιο και επιλέγουμε OK. Ακολουθεί η διαδικασία σύνδεσης και το εικονίδιο επιβεβαίωσης ότι συνδεθήκαμε.

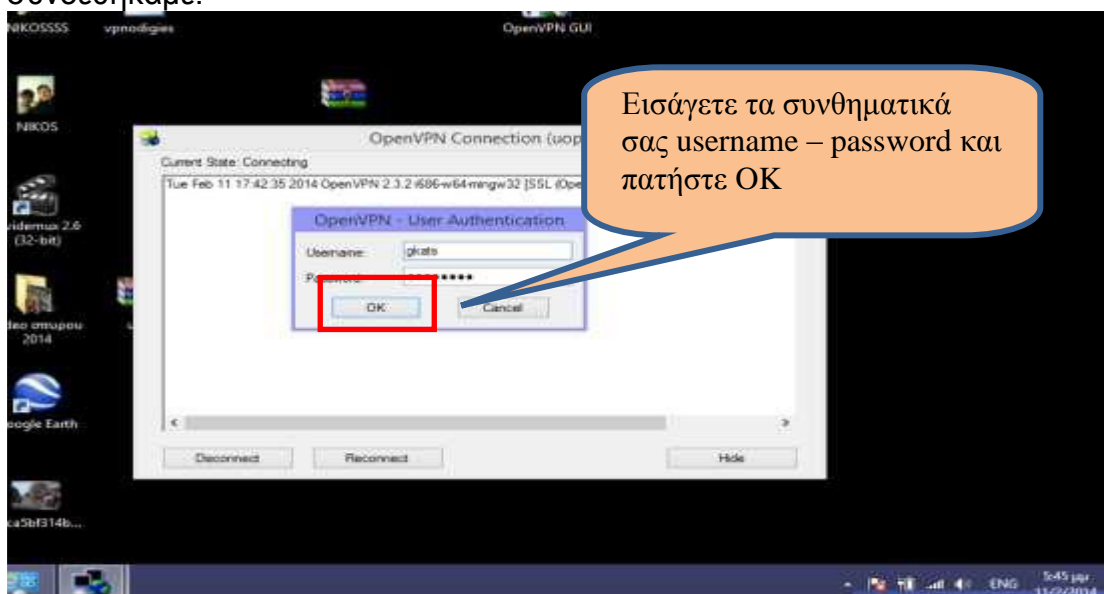

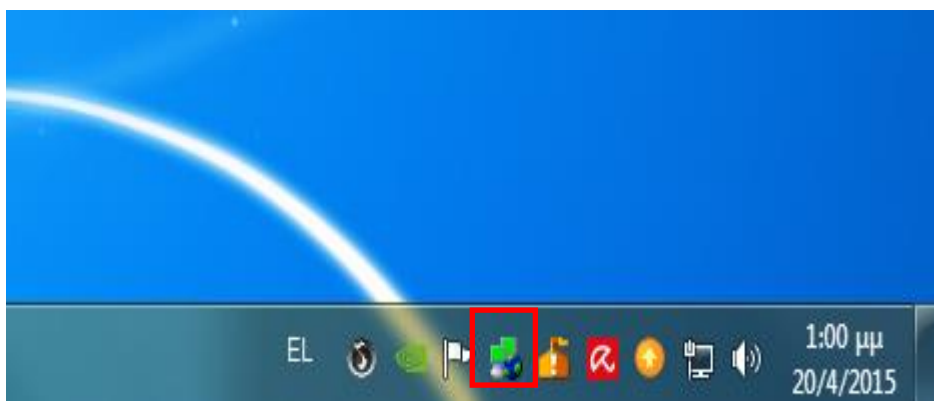

Όταν συνδεθούμε το εικονίδιο του Open Vpn θα γίνει πράσινο από κόκκινο

Τώρα πια έχουμε την δυνατότητα πρόσβασης στις βάσεις δεδομένων .

## 7 Διαδικασία σύνδεσης με χρήση της υποδομής πιστοποίησης και εξουσιοδότησης (AAI) - χρήση λογισμικού Shibboleth

Προς το παρόν (Απρίλιος 2015) μπορείτε να χρησιμοποιείτε αυτό τον τρόπο σύνδεσης μόνον στους παρακάτω εκδότες

- Elsevier
- Emerald
- Springer
- Taylor and Francis

Ωστόσο μπορείτε να χρησιμοποιείτε και την υπηρεσία UOP VPN για να έχετε πρόσβαση σε αυτούς.

Το πλεονέκτημα πάντως της χρήσης τη υποδομής πιστοποίησης shibboleth είναι ότι δεν εξαρτάται από το λειτουργικό σύστημα που χρησιμοποιείτε (Windows , Adroid, iOS ή Linux) και δεν χρειάζεται κανένος είδους εγκατάσταση.

Αντίθετα χρησιμοποιώντας την υπηρεσία UOP VPN χρειάζεται να εγκαταστήσουμε το κατάλληλο λογισμικό και η ταχύτητα σύνδεσης είναι μικρότερη.

Μπορούμε όμως να έχουμε πρόσβαση σε όλους του εκδότες με τους οποίους είμαστε συμβεβλημένοι ανεξάρτητα από το αν υποστηρίζουν την υποδομή πιστοποίησης και εξουσιοδότησης (AAI) - Shibboleth .

## 7.1 Οδηγίες πρόσβασης για τον εκδοτικό οίκο Emerald με παράδειγμα αναζήτησης άρθρων

Από την ηλεκτρονική σελίδα του εκδοτικού οίκου Emerald (<http://www.emeraldinsight.com/>) επιλέξτε πάνω δεξιά “Log in”

και μετά αριστερά από το “Login” επιλέξτε “Shibboleth”.

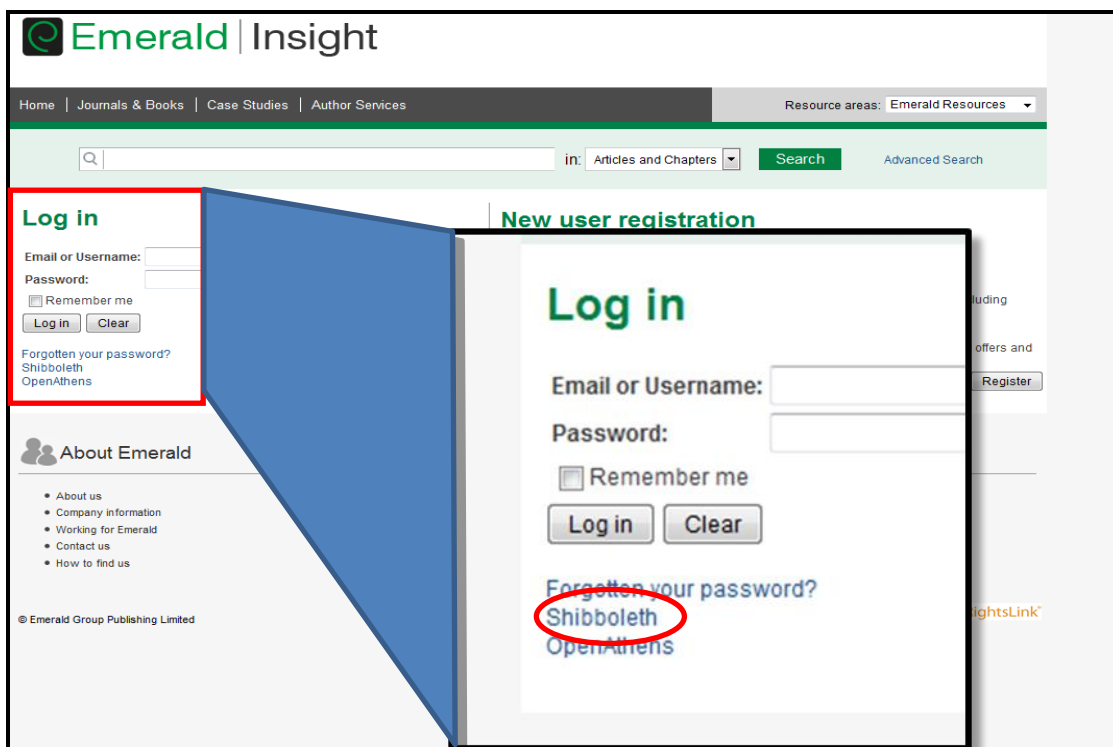

Στην οθόνη που θα εμφανιστεί στο πεδίο “**Geographic region**” θα επιλέξετε δεξιά από το βελάκι “**Hellenic Academic Libraries (HEAL-Link)**”. Από την λίστα των ιδρυμάτων που θα εμφανιστούν θα επιλέξετε “**Πανεπιστήμιο Πελοποννήσου**”.

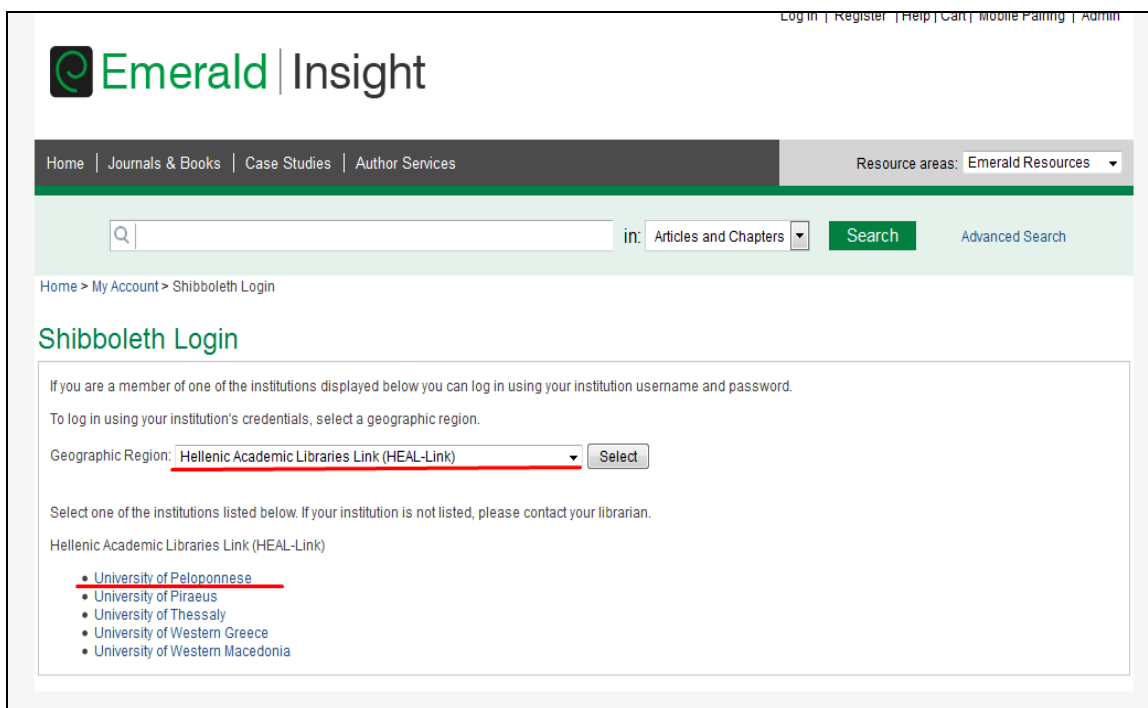

Τέλος, θα δώσετε τα στοιχεία λογαριασμού χρήστη που σας έχουν δοθεί από το Ίδρυμά μας στα αντίστοιχα πεδία (όνομα χρήστη) και (κωδικός) και θα πατήσετε το κουμπί “**είσοδος**”.

ΠΑΝΕΠΙΣΤΗΜΙΟ ΠΕΛΟΠΟΝΝΗΣΟΥ  
Κεντρική Υπηρεσία Πιστοποίησης

Σύνδεση Ασφαλής Χρήση Συχνές Ερωτήσεις

Καλωσήλθατε στην Κεντρική Υπηρεσία Πιστοποίησης Χρηστών!  
Συνδεθείτε στις συνεργαζόμενες εφαρμογές, δίνοντας μόνο μία φορά τα στοιχεία ταυτοποίησής σας.

Ασφαλής χρήση της Υπηρεσίας  
Στη σελίδα αυτή θα βρείτε πληροφορίες σχετικά με την ασφαλή χρήση της υπηρεσίας

Με το λογαριασμό σας

Όνομα χρήστη  
Κωδικός

Είσοδος

Υπηρεσία Διαχείρισης Κωδικών

Εισάγετε τα συνθηματικά σας (username και password) και πατήστε “Είσοδος”

Στη συνέχεια θα μεταβείτε αυτόματα στην ηλεκτρονική σελίδα του εκδοτικού οίκου έχοντας πλέον τη δυνατότητα πρόσβασης στο πλήρες κείμενο (Full-text).

## 7.2 Τρόποι αναζήτησης

Στο πλαίσιο αναζήτησης πληκτρολογούμε όρους που αναζητάμε και πατάμε το κουμπί “SEARCH”

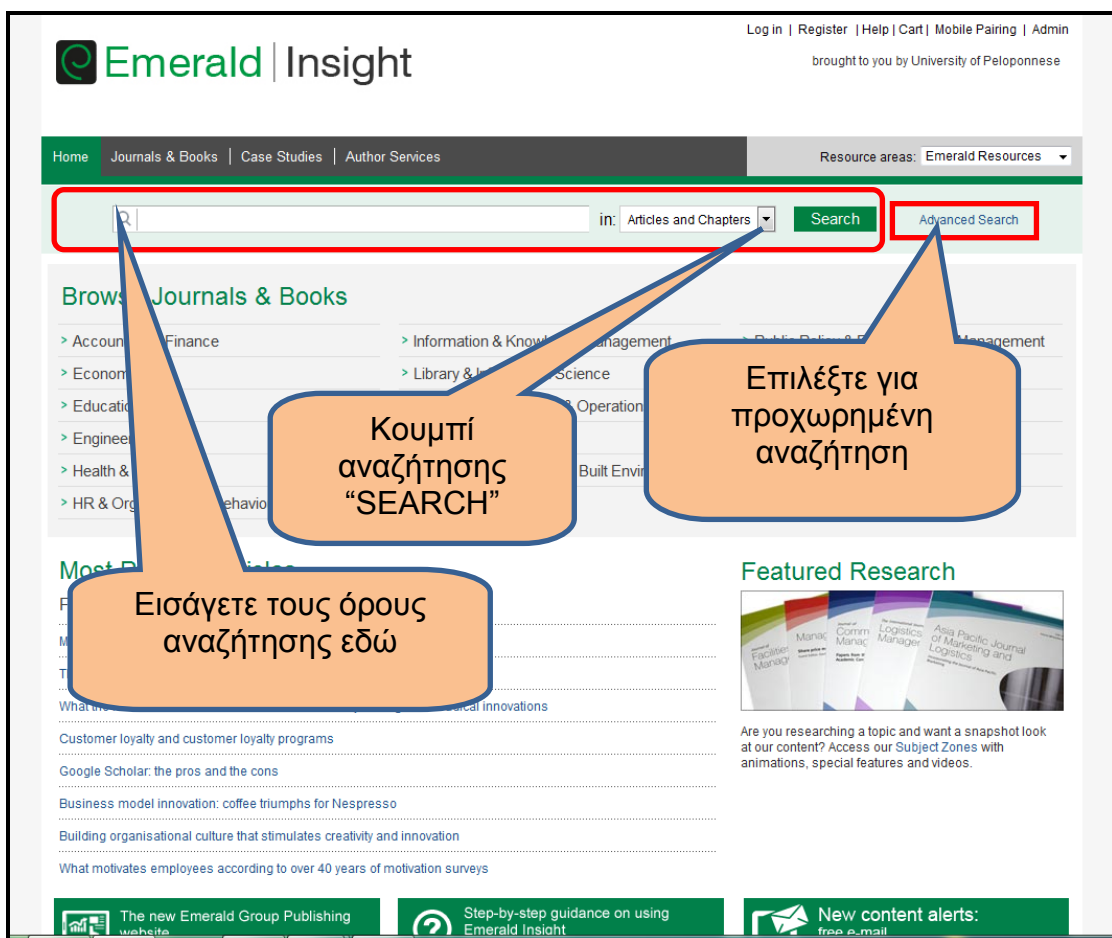

Τα αποτελέσματα της αναζήτησης μας εμφανίζονται στην οθόνη. Στο πάνω μέρος αριστερά εμφανίζεται το πλήθος των αποτελεσμάτων κατά είδος. Στην περίπτωση μας 2106 Articles/Chapters και 12 Case Studies.

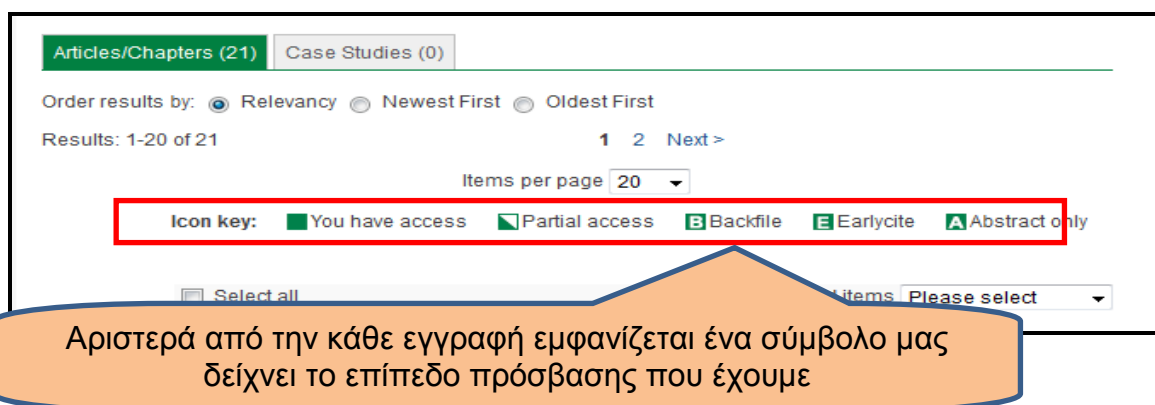

Μπορούμε να επιλέξουμε να εμφανίζονται τα αποτελέσματα με χρονολογική σειρά (newest first - oldest first) ή με το πόσο σχετικά (relevancy) είναι με τους όρους που έχουμε βάλει για αναζήτηση καθώς και το πλήθος αποτελεσμάτων ανά σελίδα (items per page).

Δεξιά από το πλαίσιο αναζήτησης βρίσκεται η επιλογή "Advanced search" (Προχωρημένη Αναζήτηση) που μας επιτρέπει να εισάγουμε διάφορα κριτήρια για την

αναζήτηση μας πχ. Έτος δημοσίευσης, Συγγραφέας, ISSN, ISBN, EISBN, λέξεις κλειδιά (Keywords), κλπ.

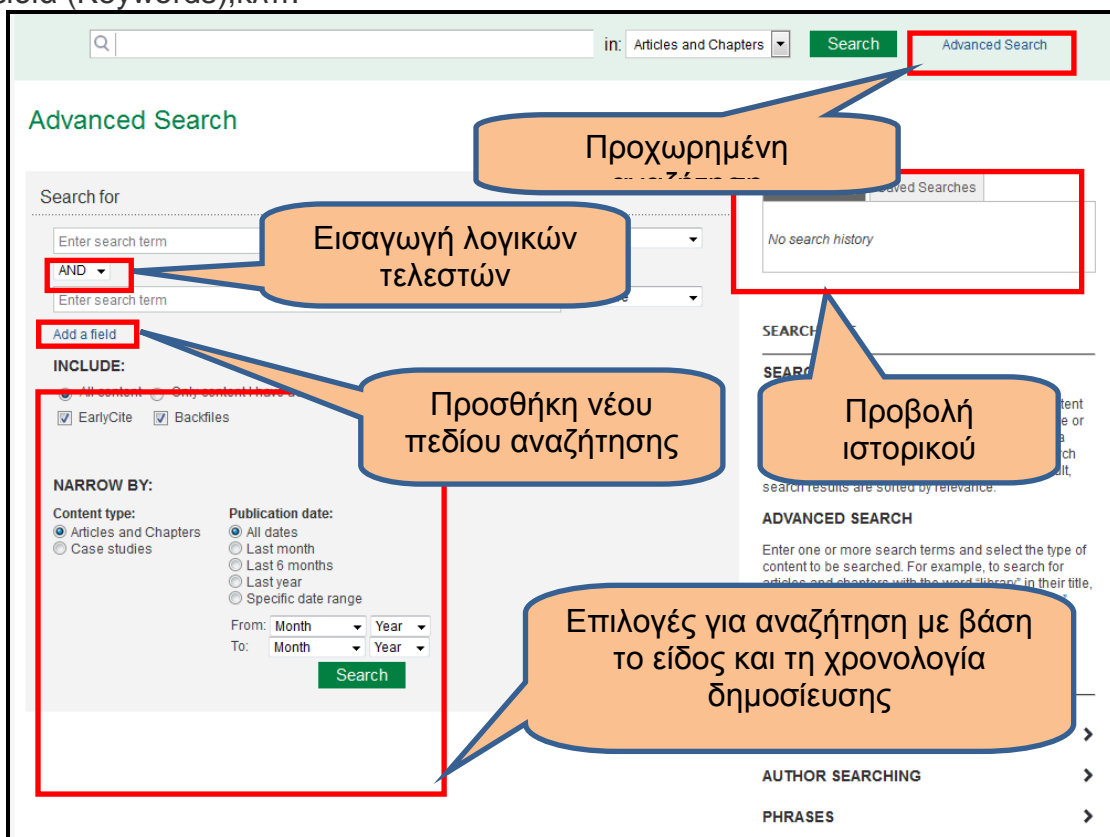

Στην προχωρημένη αναζήτηση μπορούμε να εισάγουμε πολλούς όρους και να χρησιμοποιήσουμε λογικούς τελεστές (Boolean search) για να περιορίσουμε το εύρος της αναζήτησης ώστε να είναι πιο ακριβής.

Επίσης μπορείτε να χρησιμοποιήσετε χαρακτήρες υποκατάστασης, όπως το ερωτηματικό (?) και ο αστερίσκος (\*). Ένα ερωτηματικό αντιστοιχεί σε οποιονδήποτε μονό χαρακτήρα, ενώ ο αστερίσκος σε οποιαδήποτε ακολουθία χαρακτήρων.

Δεξιά υπάρχει ένα πλαίσιο που μας εμφανίζει ένα ιστορικό των αναζητήσεών μας.

Με την επιλογή **“Add field”** εισάγουμε επιπλέον πεδία για όρους αναζήτησης. Τέλος μπορούμε να περιορίσουμε την αναζήτηση σε άρθρα και κεφάλαια βιβλίων ή περιπτώσιακές μελέτες (Articles and Chapters - Case studies) καθώς και να καθορίσουμε ένα χρονικό περιθώριο μέσα στο οποίο έχει γίνει η δημοσίευσή τους.

Όπως και παραπάνω όταν εισάγουμε τα κριτήρια και τους όρους αναζήτησης που θέλουμε πατάμε στο **“SEARCH”**.

Στη συνέχεια εμφανίζεται η λίστα με τα αποτελέσματα αναζήτησης.

- Επιλογή σελίδας αποτελεσμάτων**: Points to the 'Items per page' dropdown menu.
- Επιλογές φιλτραρίσματος αποτελεσμάτων**: Points to the 'Refine Search' sidebar.
- Οι όροι αναζήτησης εμφανίζονται με κίτρινη επισήμανση**: Points to the word 'football' highlighted in yellow in the search results.
- Επιλέγουμε τα αποτελέσματα κάνοντας κλικ στο τετραγωνίδιο**: Points to the square selection box next to a search result.
- Επιλέγουμε ενέργειες από το μενού για τα επιλεγμένα αποτελέσματα**: Points to the 'Please select' dropdown menu that appears when a result is selected.
- Αναζήτηση μέσα στα αποτελέσματα με εφαρμογή των παραπάνω φίλτρων**: Points to the search input field in the 'Refine Search' sidebar.

Υπάρχει η δυνατότητα να περιορίσουμε το εύρος της αναζήτησης επιλέγοντας (με κλικ πάνω τους) διάφορα κριτήρια που εμφανίζονται στο δεξί μέρος της οθόνης κάτω από το **“Refine Search”**. Πατώντας στο κουμπί **“search”** που υπάρχει στη στήλη αυτή πραγματοποιείται αναζήτηση μέσα στα ίδια τα αποτελέσματα σύμφωνα με τα κριτήρια που καθορίσαμε.

Αν θέλουμε μπορούμε να επιλέξουμε κάποια αποτελέσματα κάνοντας κλικ στο κουτάκι που βρίσκεται αριστερά από κάθε εγγραφή. Στη συνέχεια από την επιλογή **“Selected Items - Please select”** μπορούμε από την αναπτυσσόμενη λίστα να επιλέξουμε μια σειρά από ενέργειες (Προσθήκη σε λίστα αναζητήσεων, αποστολή με ηλεκτρονικό ταχυδρομείο κλπ.) Προϋπόθεση γι αυτό είναι να δημιουργήσουμε ένα προφίλ πηγαίνοντας στη διεύθυνση <http://www.emeraldgrouppublishing.com/index.htm> και επιλέγοντας **“Emerald Profile”**.

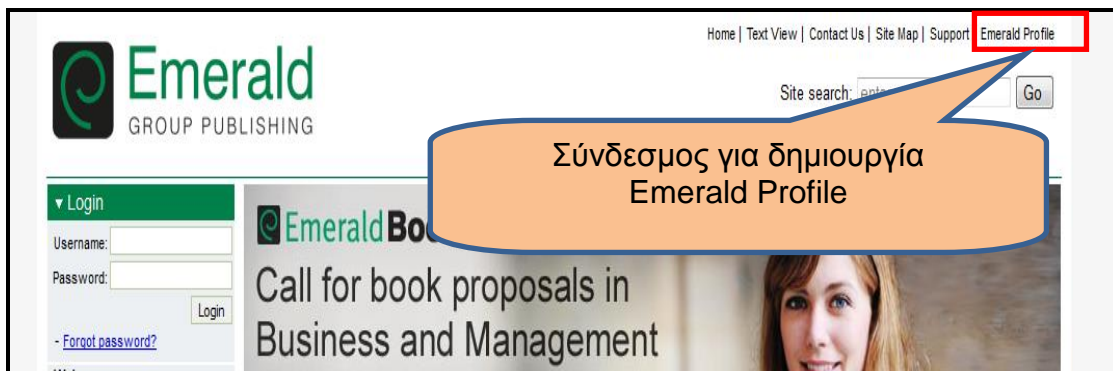

Σύνδεσμος για δημιουργία Emerald Profile

Επίπεδο πρόσβασης βλ. Σελ 22

Επιλογή από τη λίστα αποτελεσμάτων

Τίτλος δημοσίευσης

3

Αρίθμηση

συγγραφέας

Nutritional awareness of professional football teams with particular reference to carbohydrate

Type: Research paper

Louise Ingram, Jill Davies

Nutrition & Food Science, Volume: 96 Issue: 3, 1996

Preview | Abstract | HTML | PDF (56 KB) | References | Reprints and Permissions

Είδος περιεχομένου

προεπισκόπηση

Προβολή περιλήψης

Προβολή σε μορφή HTML στο παράθυρο του browser

Προβολή σε μορφή PDF (μπορούμε να το κατεβάσουμε στον υπολογιστή μας)

Προβολή αναφορών

Αναφέρεται σε θέματα πνευματικής ιδιοκτησίας

Κάτω από κάθε εγγραφή υπάρχουν κάποιοι σύνδεσμοι

- Preview (προεπισκόπηση)
- Abstract (περίληψη)
- HTML (Προβολή στο πρόγραμμα περιήγησης – browser)
- PDF (κατέβασμα σε μορφή PDF στον υπολογιστή μας)
- References (Βιβλιογραφικές αναφορές)
- Reprints and permissions (Θέματα πνευματικών δικαιωμάτων )

Με παρόμοιο τρόπο μπορείτε να κάνετε αναζήτηση σε όλους τους παρακάτω εκδοτικούς οίκους. Παρόλες τις μικροδιαφορές στο περιβάλλον αναζήτησης η λογική είναι παρόμοια.

### 7.3 Οδηγίες πρόσβασης για τον εκδοτικό οίκο Elsevier (Sciencedirect).

Από την ηλεκτρονική σελίδα του εκδοτικού οίκου Elsevier (<http://www.sciencedirect.com/>) επιλέξτε πάνω δεξιά “Sign in”

και μετά δεξιά από το “Login via your institution”

Επιλέξτε **“Other institution Login”**.

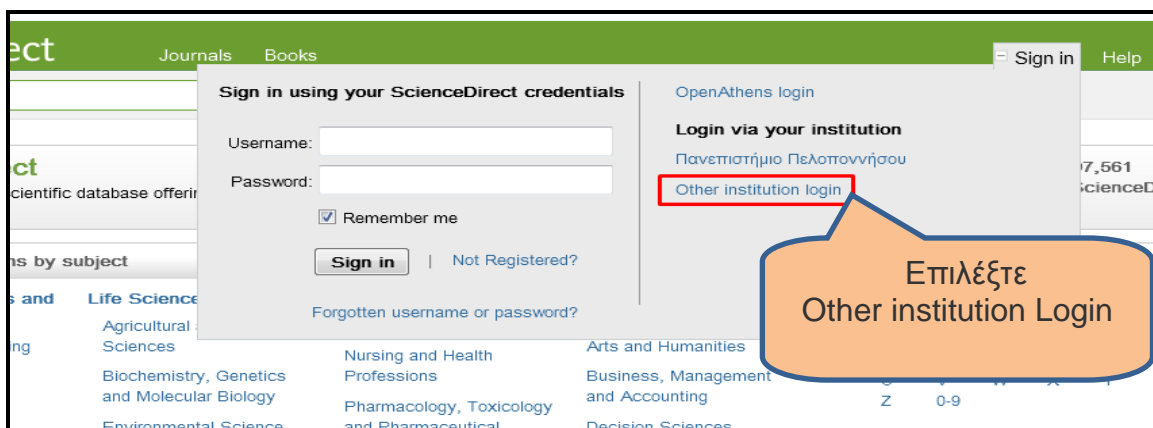

Στην οθόνη που θα εμφανιστεί θα πάτε στην επιλογή **“ Or choose your institution’s region or group and click the name from the results below to login”**

και δεξιά από το βελάκι θα επιλέξετε **“HEAL-Link (aai) (Greece)”**.

Από την λίστα των ιδρυμάτων που θα εμφανιστούν θα επιλέξετε **“Πανεπιστήμιο Πελοποννήσου”**. Τέλος, θα δώσετε τα στοιχεία λογαριασμού χρήστη που σας έχουν δοθεί από το Ίδρυμά μας και θα μεταβείτε αυτόματα στην ηλεκτρονική σελίδα του εκδοτικού οίκου έχοντας πλέον τη δυνατότητα πρόσβασης στο πλήρες κείμενο (Full-text).

### 7.4 Οδηγίες πρόσβασης για τον εκδοτικό οίκο Springer.

Από την ηλεκτρονική σελίδα του εκδοτικού οίκου Springer (<http://link.springer.com/>) επιλέξτε πάνω δεξιά “Sign up / Log in”

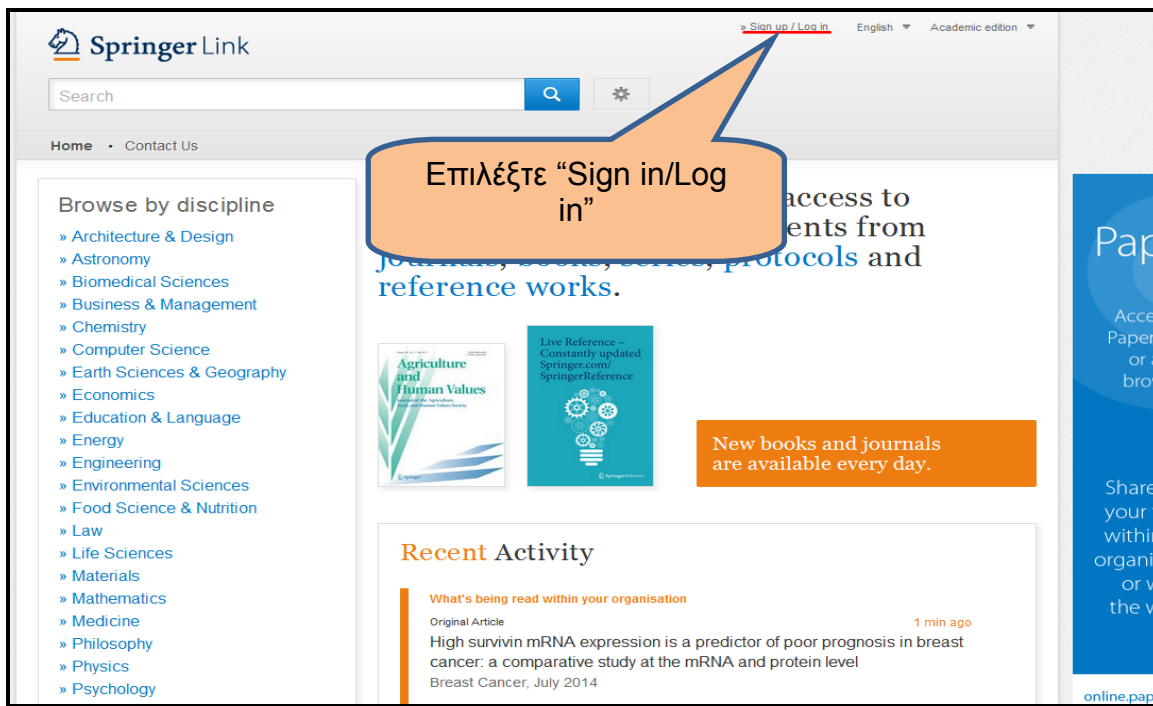

και μετά επιλέξτε “Log in via Shibboleth or Athens”.

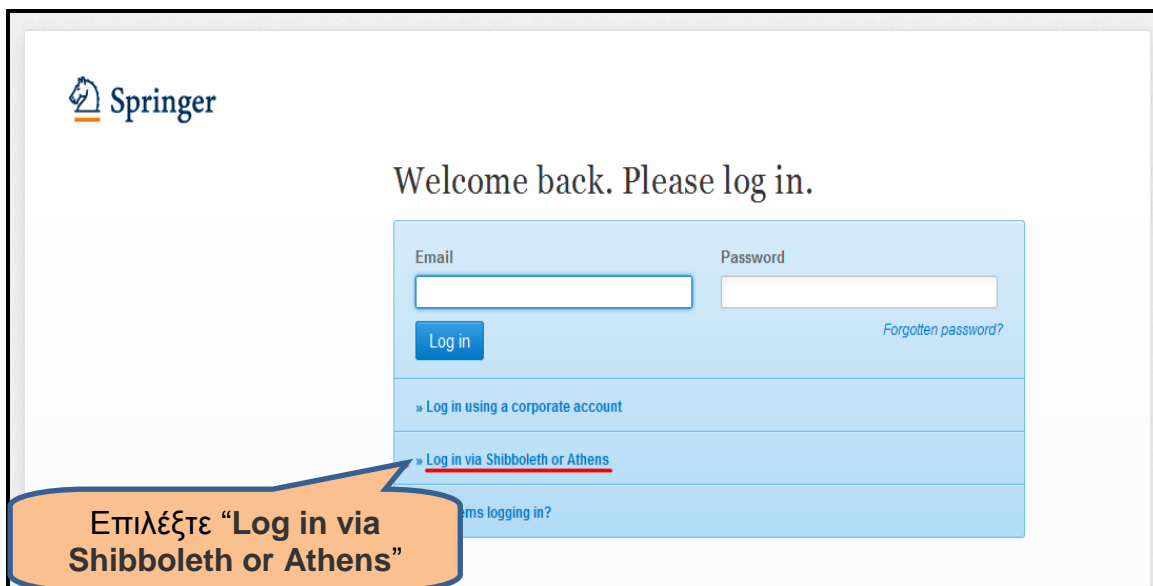

Στην οθόνη που θα εμφανιστεί στο πεδίο “Or, find your institution (via Shibboleth)” θα επιλέξετε δεξιά από το βελάκι “UNIVERSITY OF PELOPONNESE”.

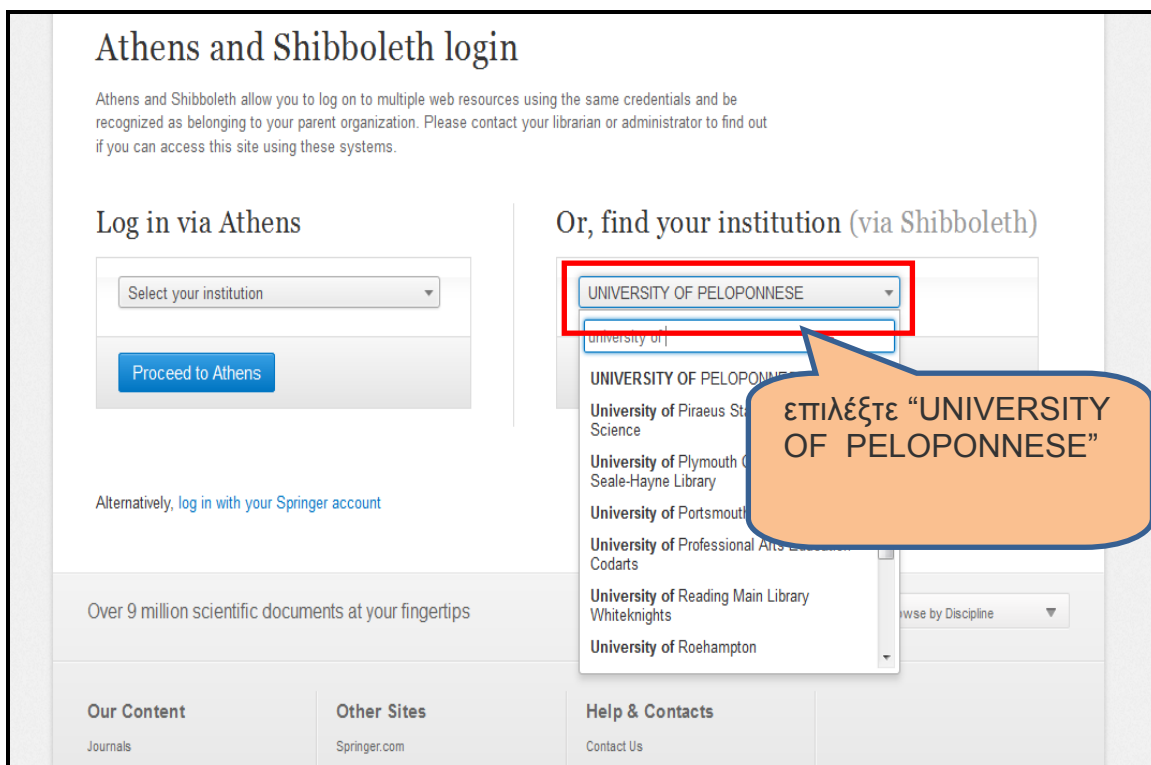

και θα πατήσετε **“Log in via Shibboleth”**.

Τέλος, θα δώσετε τα στοιχεία λογαριασμού χρήστη που σας έχουν δοθεί από το Ίδρυμά μας και θα μεταβείτε αυτόματα στην ηλεκτρονική σελίδα του εκδοτικού οίκου έχοντας πλέον τη δυνατότητα πρόσβασης στο πλήρες κείμενο (Full-text).

Στην αρχική σελίδα βρίσκουμε μια σειρά από επιλογές για προχωρημένη αναζήτηση και περιήγηση στο περιεχόμενο κατά θεματική ενότητα.

Επιλογή Προχωρημένης

Εισαγωγή όρων αναζήτησης

Ένδειξη σύνδεσης μέσω της Heal-Link

Περιήγηση στις θεματικές κατηγορίες

Springer Link

Search

English Academic edition

HEAL LINK  
Ελληνική Ακαδημική Λειτουργία

Home Contact Us

Browse by discipline

- » Architecture & Design
- » Astronomy
- » Biomedical Sciences
- » Business & Management
- » Chemistry
- » Computer Science
- » Earth Sciences & Geography
- » Economics
- » Education & Language
- » Energy
- » Engineering
- » Environmental Sciences
- » Food Science & Nutrition
- » Law
- » Life Sciences
- » Materials
- » Mathematics
- » Medicine
- » Philosophy
- » Physics
- » Psychology
- » Public Health
- » Social Sciences
- » Statistics

Live Reference - Constantly updated  
Springer.com/  
SpringerReference

Current Transplantation Reports

New books and journals are available every day.

Recent Activity

1 min ago

1 min ago

OriginalPaper

Overexpression of Human E46K Mutant  $\alpha$ -Synuclein Impairs Macroautophagy via Inactivation of JNK1-Bcl-2 Pathway

Molecular Neurobiology, October 2014

Στο πάνω μέρος δεξιά βλέπουμε μια ένδειξη με το λογότυπο της **Heal-link**. Αυτό σημαίνει ότι έχουμε πιστοποιηθεί σαν χρήστες και μας προσφέρεται πρόσβαση στο περιεχόμενο με δικαιώματα που καθορίζονται από τις συμβάσεις που ισχύουν κάθε φορά.

## 7.5 Οδηγίες πρόσβασης για τον εκδοτικό οίκο Taylor and Francis.

Από την ηλεκτρονική σελίδα του εκδοτικού οίκου Taylor Francis Online (<http://www.tandfonline.com/>) επιλέξτε πάνω δεξιά “Sign in”

και μετά επιλέξτε “Sign in via Shibboleth ”

Στην οθόνη που θα εμφανιστεί στο πεδίο “**Region or group**” θα επιλέξετε δεξιά από το βελάκι “**Hellenic Academic Libraries Link (HEAL-Link)**” θα πατήσετε “**select**”

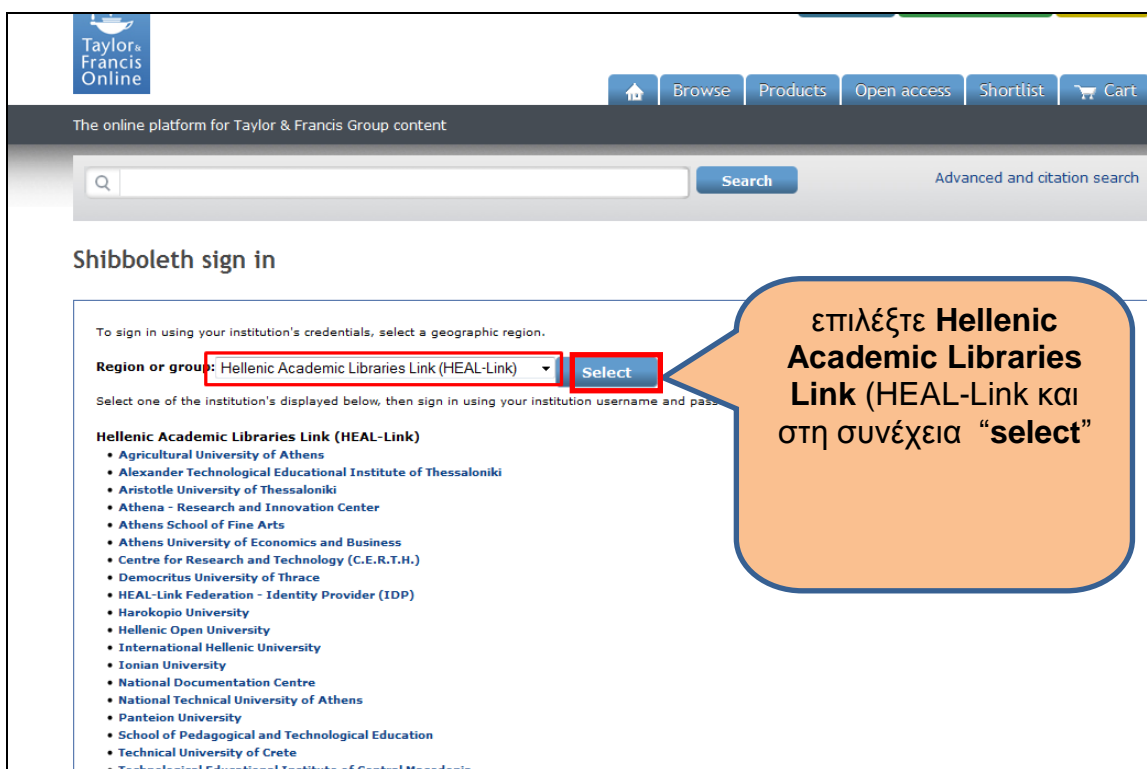

και θα επιλέξετε από τη λίστα που εμφανίζεται στη συνέχεια “**University of Peloponnese**”.

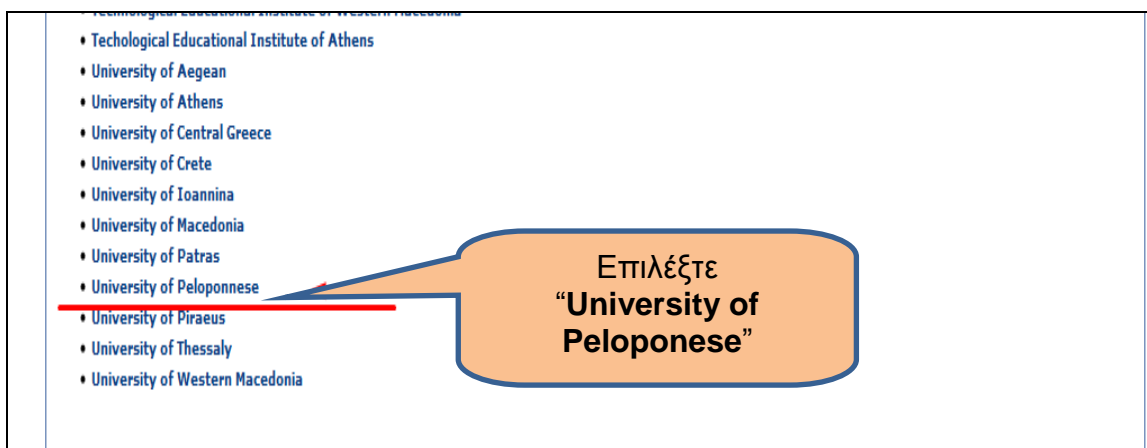

Τέλος, θα δώσετε τα στοιχεία λογαριασμού χρήστη που σας έχουν δοθεί από το Ίδρυμά μας και θα μεταβείτε αυτόματα στην ηλεκτρονική σελίδα του εκδοτικού οίκου έχοντας τη δυνατότητα πρόσβασης στο πλήρες κείμενο (Full-text).

Στην αρχική σελίδα υπάρχουν οι γνώριμες επιλογές για εισαγωγή όρων αναζήτησης, προχωρημένης αναζήτησης και περιήγησης στο περιεχόμενο που παρέχει ο εκδότης.

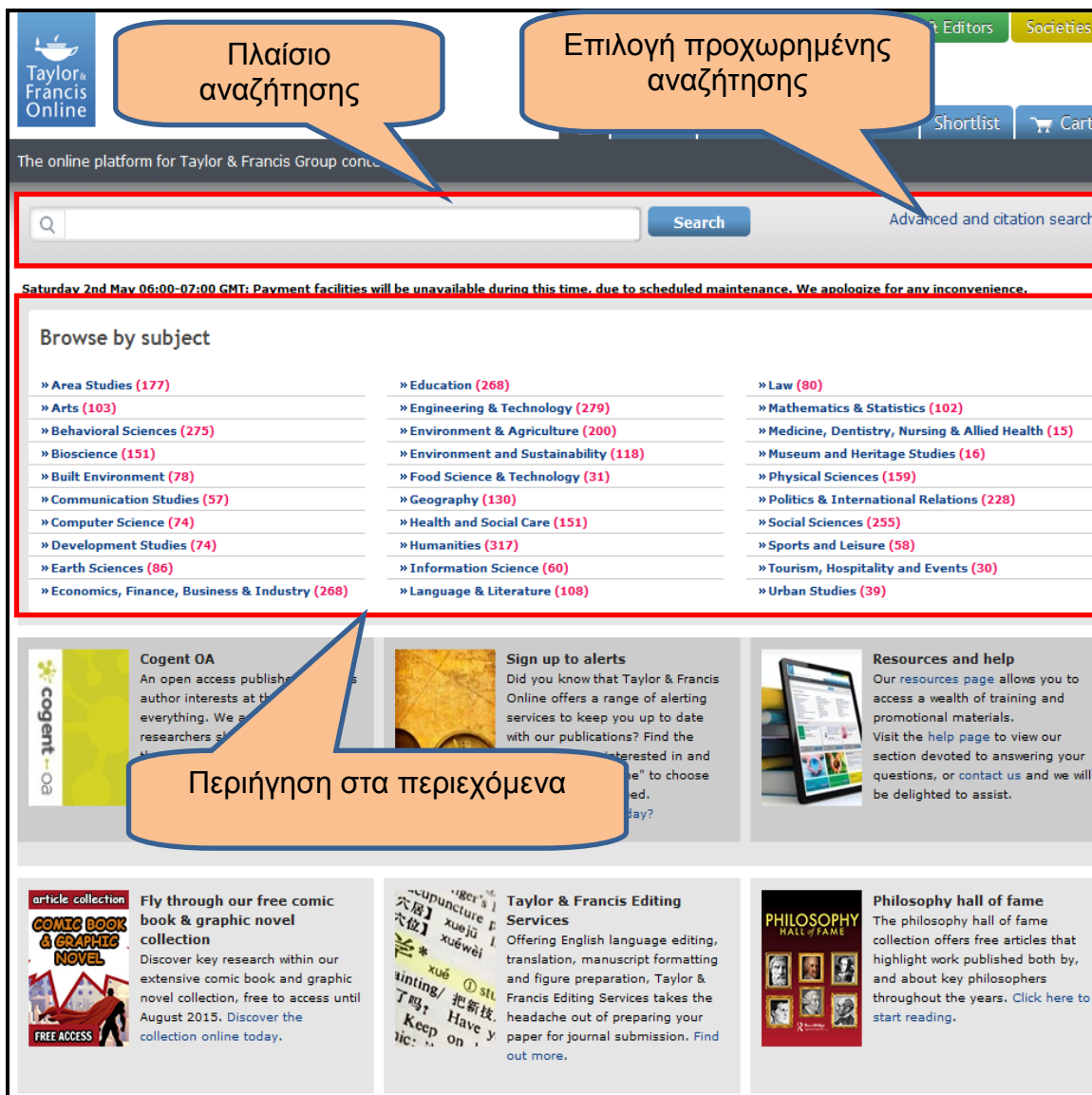

Εικόνα 2 Η αρχική σελίδα Taylor and Francis

Στο πλαίσιο περιήγησης στα περιεχόμενα εμφανίζονται οι θεματικές ενότητες και δίπλα σε κάθε μία βλέπουμε σε παρενθέσεις τον αριθμό των περιοδικών που περιλαμβάνει.

Θεματική ενότητα "Education"

Η θεματική ενότητα "Education" περιλαμβάνει 268 περιοδικά

» Area Studies (177)	» Education (268)	» Museum and Heritage Studies (16)
» Arts (103)	» Engineering & Technology (274)	» Physical Sciences (159)
» Behavioral Sciences (275)	» Environment & Agriculture (200)	» Politics & International Relations (228)
» Bioscience (151)	» Environment and Sustainability (118)	» Social Sciences (255)
» Built Environment (78)	» Food Science & Technology (31)	» Sports and Leisure (58)
» Communication Studies (57)	» Geography (130)	» Tourism, Hospitality and Events (30)
» Computer Science (74)	» Health and Social Care (151)	» Urban Studies (39)
» Development Studies (74)	» Humanities (317)	
» Earth Sciences (86)	» Information Science (60)	
» Economics, Finance, Business & Industry (268)	» Language & Literature (108)	

Επιλέγοντας κάθε κατηγορία εμφανίζεται κατάλογος με συνδέσμους για μετάβαση στην αντίστοιχη ιστοσελίδα

Αλφαβητικός κατάλογος των περιοδικών

Σύνδεσμος για μετάβαση στην ιστοσελίδα του περιοδικού

The online platform for Taylor & Francis Group content

Home > Browse

Publications by Subject

- All Publications (2248)
  - Journals (2199)
  - Reference Works (46)
  - Databases (3)
- + Area Studies (177) News
- + Arts (103) News
- + Behavioral Sciences (275) News
- + Bioscience (151) News
- + Built Environment (78) News
- + Communication Studies (57) News
- + Computer Science (74) News
- + Development Studies (74) News
- + Earth Sciences (86) News
- + Economics, Finance, Business & Industry (268) News
- Education (268) News
- + Adult Education and Lifelong Learning (16)
- Bilingualism / ESL (14)

Education (268)

ALL A|B|C|D|E|F|G|H|I|J|K|L|M|N|O|P|Q|R|S|T|U|V|W|X|Y|Z

Select All | Sign up for alerts | Add to shortlist 1 2 3 ... Next

- Accountability in Research: Policies and Quality Assurance Aims & Scope Journal
- Accounting Education: an international journal Aims & Scope Journal
- Action in Teacher Education Aims & Scope Journal
- Action Learning Aims & Scope Journal
- Advances in School Mentoring Aims & Scope Journal
- Africa Education Review Aims & Scope Journal
- African Journal of Research in Mathematics, Science and Technology Education Aims & Scope Journal

Η αναζήτηση μπορεί να γίνει απλά εισάγοντας τους όρους και πατώντας το κουμπί “Search” ή με επιλογή προχωρημένης αναζήτησης.

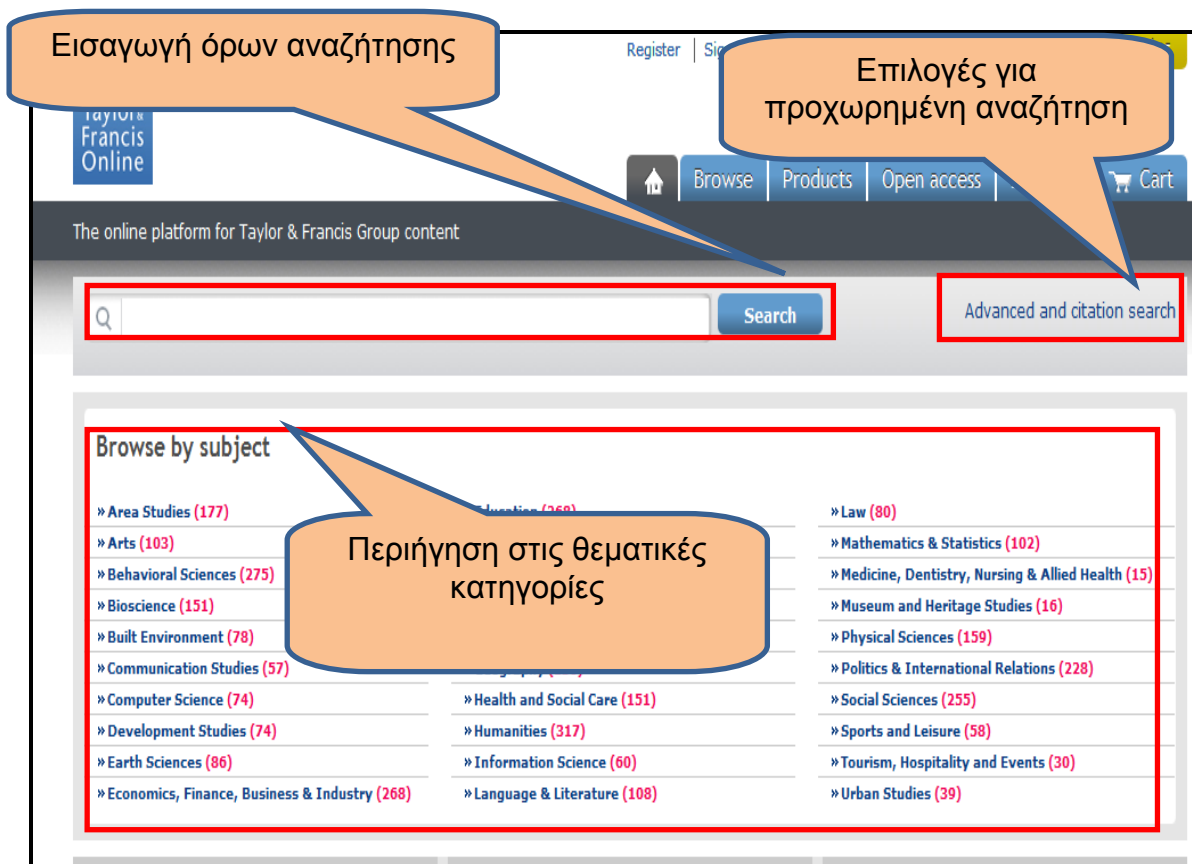

Στην Προχωρημένη αναζήτηση έχουμε τη δυνατότητα να χρησιμοποιήσουμε λογικούς τελεστές για να συνδυάσουμε περισσότερα κριτήρια στους όρους που εισάγουμε.

Με το κουμπί “**Modify Search area criteria**” μπορούμε να τροποποιήσουμε τα κριτήρια αναζήτησης για να περιορίσουμε το εύρος των αποτελεσμάτων μιας αναζήτησης που κάναμε.

Τέλος από τον σύνδεσμο “**Databases**” ανοίγει το μενού αναζήτησης στις βιβλιογραφικές βάσεις που παρέχει ο εκδότης :

- Education Research Abstracts Online,
- Research into Higher Education Abstracts
- Studies on Women and Gender Abstracts

Κι εδώ έχουμε όλες τις δυνατότητες για προχωρημένη αναζήτηση που υπάρχουν και στην αναζήτηση άρθρων και περιοδικών (χρήση πολλαπλών κριτηρίων , λογικών τελεστών, κλπ) καθώς και περιορισμού του εύρους της αναζήτησης με βάσει της χρονολογίας δημοσίευσης ή και τη βιβλιογραφική βάση στην οποία καταχωρείται το περιεχόμενο.

**Search Criteria**

- Journal  Reference works
- All Content  Only content I have full access to
- Search Everything: Enter Text [AND]
- Article Title: Enter Text [AND]
- Publication Title: Enter Text [AND]
- Keywords: Enter Text

**Citation Search**

- Journal Title: Enter Text
- Volume: Enter Text | Issue: Enter Text | Start page: Enter Text [Search]
- Publication Date:
  - All Dates
  - Last Week
  - Last 3 Months
  - Last 6 Months
  - Last Year
- Filter by Imprint: Taylor & Francis, Routledge
- Subject Area: All Subject Areas [Modify search area criteria]

**Search** [κουμπί "Search"]

**Databases** [Εργαλεία Ιστορικού Αναζητήσεων]

**Searches and history**

- Saved Searches: [Save Search]
- Search History: Select a search from this session

Εισαγωγή όρων αναζήτησης σε περιοδικά και άρθρα των εκδοτών Taylor & Francis και Routledge

Τροποποίηση κριτηρίων φιλτραρίσματος των αποτελεσμάτων

Επιλογές αναζήτησης αναφορών (Citation search)

Μετάβαση σε αναζήτησις σε βάσεις δεδομένων του εκδότη

**Search Criteria**

- Search Everything: Enter Text [AND]
- Article Title: Enter Text [AND]
- Source Publication Title: Enter Text [AND]
- Author: Enter Text [AND]
- ISSN / DOI: Enter Text [AND]
- Abstract: Enter Text [AND]
- Keywords: Enter Text

**Publication Date**

- All Dates
- Last Week
- Last 3 Months
- Last 6 Months
- Last Year
- From: Day Month Year To: Day Month Year

**Filter by Imprint**

- ERA EDUCATIONAL ONLINE RESEARCH ABSTRACTS
- SRHE Research into Higher Education Abstracts
- SWGA Studies on Women & Gender Abstracts

**Subject Area**

- All Subjects Areas
- All SRHE Subjects Areas
- All SWGA Subjects Areas

**Search** [κουμπί "search"]

Επιλογές φιλτραρίσματος αποτελεσμάτων

Εισαγωγή όρων αναζήτησης στις βιβλιογραφικές βάσεις του εκδότη

Μας δίνεται επίσης η δυνατότητα για αναζήτηση βιβλιογραφικών αναφορών από το πλαίσιο **“Citation search”**.

Στο πλαίσιο αυτό βρίσκουμε ένα μηχανισμό αναζήτησης βιβλιογραφικών αναφορών σε άρθρα περιοδικών με βάση τον τίτλο, τον τόμο, και τη σελίδα έναρξης .

Πιο κάτω μπορούμε να ορίσουμε για τις βιβλιογραφικές αναφορές την ημερομηνία έκδοσης και το χρονικό διάστημα που μας ενδιαφέρει. Τα αποτελέσματα μπορούν να φιλτραριστούν ανάλογα με τον εκδοτικό οίκο (Taylor & Francis ή Routledge ).

Τέλος υπάρχει η δυνατότητα φιλτραρίσματος με βάση τη θεματική περιοχή χρησιμοποιώντας την επιλογή **“Modify search area criteria”**.

- Citation Search Section:** Contains input fields for 'Journal Title', 'Volume', 'Issue', and 'Start Page', along with a 'Search' button. A callout points to these fields: "Εισαγωγή τίτλου περιοδικού τόμου έκδοσης και σελίδας που αναφέρει το άρθρο."
- Publication Date Section:** Offers radio button options for 'All Dates', 'Last Week', 'Last 3 Months', 'Last 6 Months', and 'Last Year'. It also includes 'From' and 'To' date pickers. A callout points to this section: "Φιλτράρισμα με βάση το χρονική περίοδο ή την ημερομηνία".
- Filter by Imprint Section:** Shows checkboxes for 'Taylor & Francis' and 'Routledge'. A callout points to these options: "Φιλτράρισμα με βάση τον εκδοτικό οίκο".
- Subject Area Section:** Includes a 'Modify search area criteria' button. A callout points to this button: "Επιλογή φίλτρου με βάση τη θεματική περιοχή".

## 8 Πληροφορίες πρόσβασης

Για τις συνδρομές μέσω της HEAL LINK, μπορείτε να ενημερώνεστε από τη σελίδα “Ηλεκτρονικές πηγές” > “Πληροφορίες πρόσβασης” ([http://www.heal-link.gr/pub\\_access.php](http://www.heal-link.gr/pub_access.php)).

Για να αποκτήσετε πρόσβαση σε βάσεις για τις οποίες δεν έχει ενεργοποιηθεί η πρόσβαση μέσω Shibboleth μπορείτε να χρησιμοποιείτε την υπηρεσία UOP VPN.

## 9 Οδηγίες για την εγκατάσταση του Open VPN για Windows 7, Windows 8 και Windows 8.1

Η υπηρεσία πρόσβασης στο δίκτυο δεδομένων του ΠΑ.ΠΕΛ μέσω εικονικού ιδιωτικού δικτύου (Virtual Private Network - VPN) προσφέρει τη δυνατότητα σε απομακρυσμένους χρήστες, οι οποίοι βρίσκονται συνδεδεμένοι στο Διαδίκτυο, αλλά εκτός του δικτύου του ιδρύματος μας, να συνδεθούν με ασφαλή τρόπο στο δίκτυο του Πανεπιστημίου. Το πρακτικό όφελος αυτής της λύσης είναι ότι οι μετακινούμενοι χρήστες του ΠΑ.ΠΕΛ., ανεξάρτητα του τρόπου που συνδέονται στο διαδίκτυο (μέσω dial-up, adsl, ή δίκτυο τρίτου φορέα), απολαμβάνουν τις ίδιες υπηρεσίες που θα είχαν αν συνδέονταν απευθείας στο δίκτυο του ΠΑ.ΠΕΛ. (π.χ Πρόσβαση σε ηλεκτρονικές Βιβλιοθήκες)

Για να χρησιμοποιήσετε την υπηρεσία UOP VPN πρέπει πρώτα να εγκαταστήσετε το κατάλληλο λογισμικό στον υπολογιστή σας.

Στη συνέχεια συνδέεστε με τη βοήθειά του στο δίκτυο του ΠΑΠΑΕΛ χρησιμοποιώντας τα συνθηματικά (username και password) που σας έχουν δοθεί από το ίδρυμα μας

### 9.1 Βήμα 1: Κατέβασμα του λογισμικού.

Κατεβάζουμε το λογισμικό σύνδεσης (OPEN VPN) από τη σελίδα:

<http://www.noc.ntua.gr/index.php?module=ContentExpress&file=index&func=display&ceid=194&meid=207>

όπως φαίνεται στην παρακάτω εικόνα:

Τελευταία ενημέρωση : 2015-03-05 (4439 ανάγνωση)  
 [Σελίδα προς εκτύπωση | Αποστολή σε φίλο]

Για την εξυπηρέτηση των χρηστών της κοινότητας που χρησιμοποιούν Windows 8 ή Windows 7, διατίθεται από το Κέντρο Δικτύων installer ο οποίος:

- Κατεβάζει τον τυπικό installer του OpenVPN και τον τρέχει στο σύστημα του χρήστη
- Κατεβάζει από το site του ΚΕΔ το κατάλληλο αρχείο ρυθμίσεων για την σύνδεση στην υπηρεσία VPN του ΚΕΔ ΕΜΠ και το τοποθετεί στην κατάλληλη τοποθεσία για χρήση από το λογισμικό OpenVPN
- Για την περίπτωση των Windows 8, ενεργοποιεί το κατάλληλο feature των Windows ώστε ο πελάτης του OpenVPN να λειτουργεί σωστά
- Για την περίπτωση των Windows 8, θέτει το OpenVPN-GUI να τρέχει σαν administrator και αλλάζει τα compatibility settings του ώστε να αποφεύγονται προβλήματα που έχουν παρατηρηθεί με την εμφάνιση της εφαρμογής στο systray.

Το πρόγραμμα εγκατάστασης μπορεί να βρεθεί [εδώ](#).

Σημειώνεται ότι το παραπάνω πρόγραμμα εγκατάστασης λειτουργεί **κανονικά** για τα Windows 7.

Το Κέντρο Δικτύων παρακαλεί για την επισήμανση προβλημάτων στην διεύθυνση [vpn@noc.ntua.gr](mailto:vpn@noc.ntua.gr).  
 [Σελίδα προς εκτύπωση | Αποστολή σε φίλο]

## 9.2 Βήμα 2: Εγκατάσταση

Όταν κατεβάσουμε την εφαρμογή, ξεκινάμε την εγκατάστασή της, αφού επιλέξουμε την ελληνική γλώσσα στο παράθυρο που ανοίγει με το που πατάμε διπλό κλικ στο πρόγραμμα που κατεβάσαμε.

Στη συνέχεια, όταν φτάσουμε στο βήμα που φαίνεται παρακάτω, απενεργοποιούμε την ένδειξη «**NTUA openvpn configuration files**»

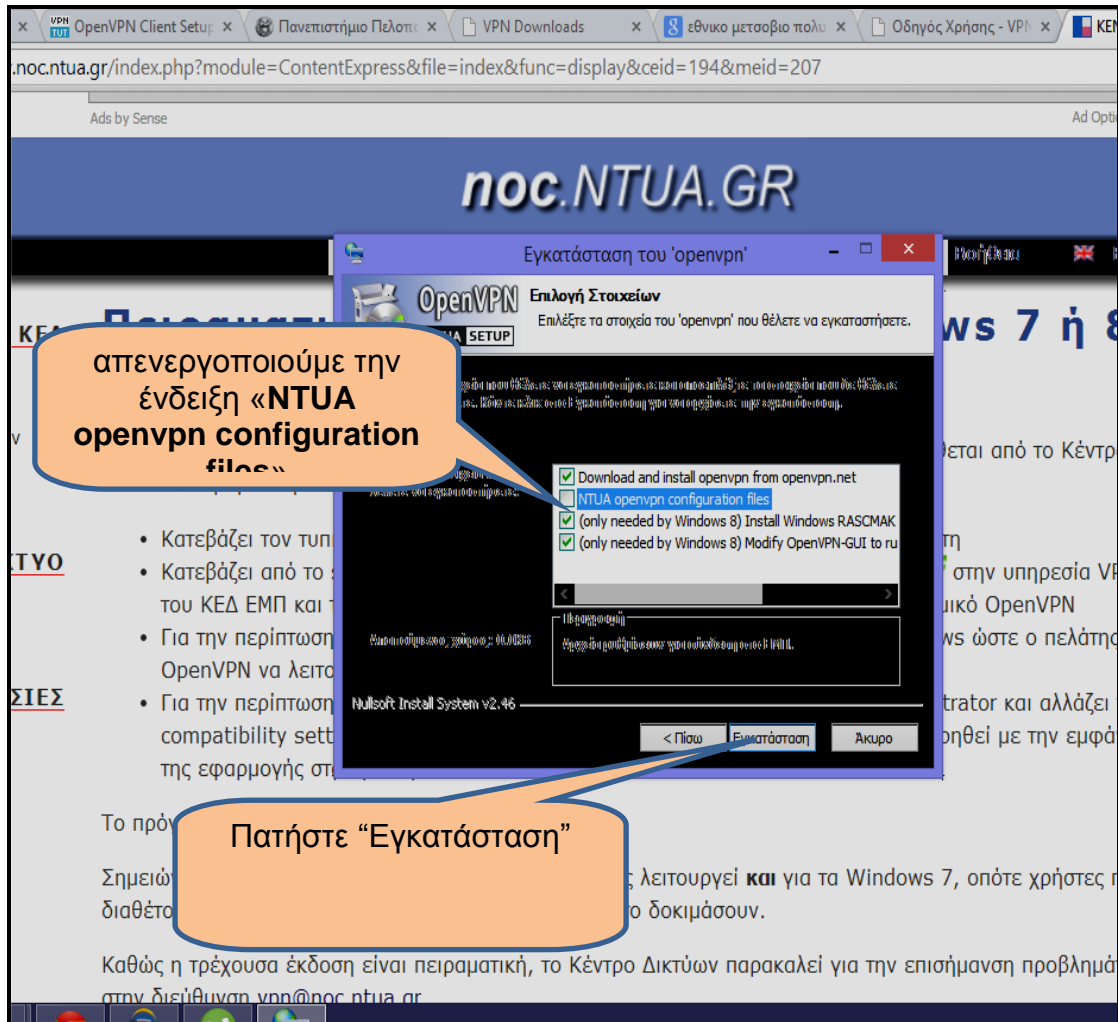

και επιλέγουμε εγκατάσταση, συνεχίζοντας με τα επόμενα βήματα και προσέχοντας να επιλέξουμε «**I agree**» σε επόμενο βήμα που θα μας ζητηθεί.

## 9.3 Βήμα 3: Κατέβασμα αρχείου ρυθμίσεων και πιστοποιητικού ασφαλείας.

Όταν ολοκληρωθεί η εγκατάσταση, μεταβαίνουμε στη σελίδα του ΚΕΣΑΠΤ του Πανεπιστημίου Πελοποννήσου και από το αριστερό μενού πηγαίνουμε στη σελίδα “Vpn Downloads” ( <http://kesapt.uop.gr/vpn-downloads.html> ) .

Από όπου κατεβάζουμε μόνο τα δύο παρακάτω αρχεία , το (uop.ovpn) και το (uop-ca.crt).

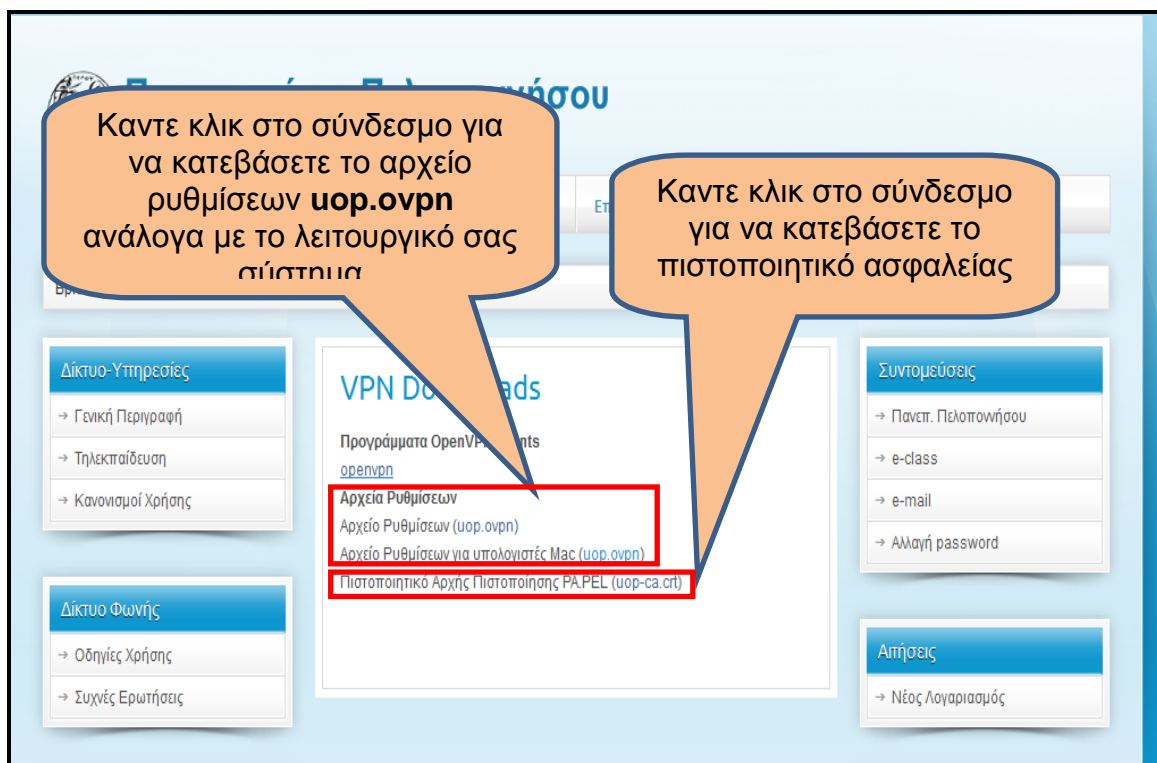

#### 9.4 Βήμα 4: Αποσυμπίεση αρχείων

Τα δύο αυτά αρχεία θα πρέπει πρώτα να τα αποσυμπιέσουμε όπως φαίνεται παρακάτω:

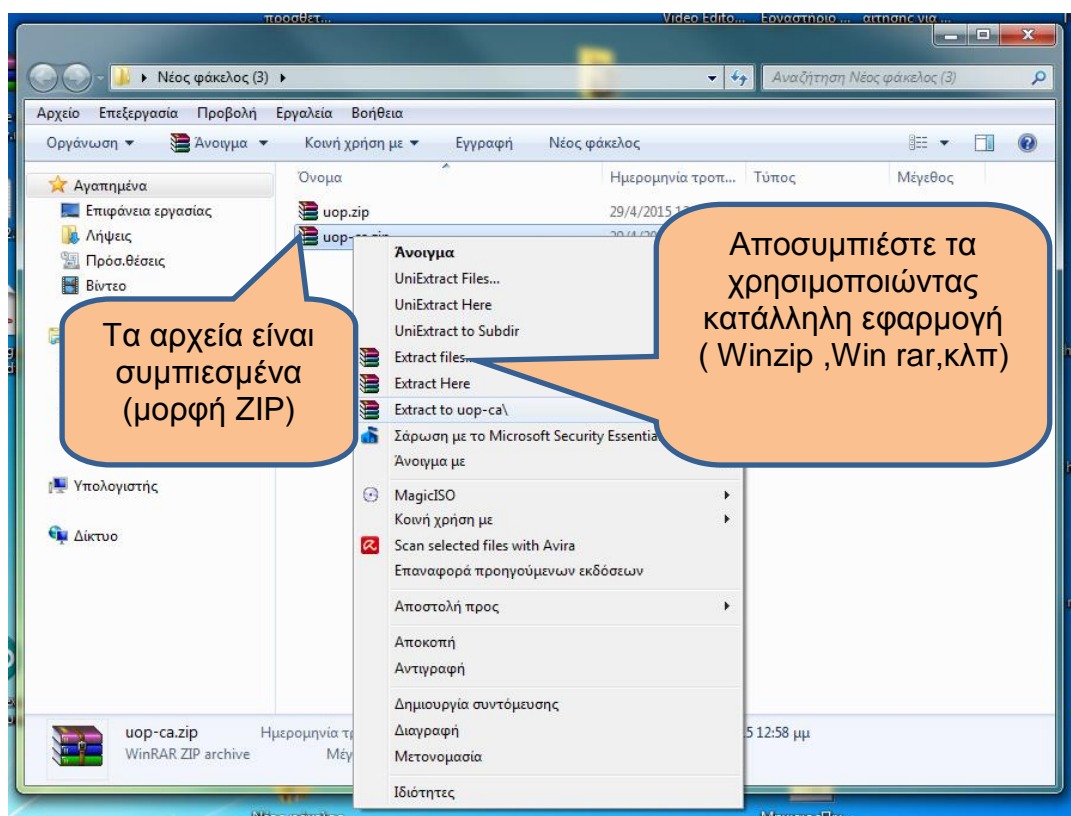

## 9.5 Βήμα 5: Αντιγραφή αρχείων στο φάκελο config του Open VPN

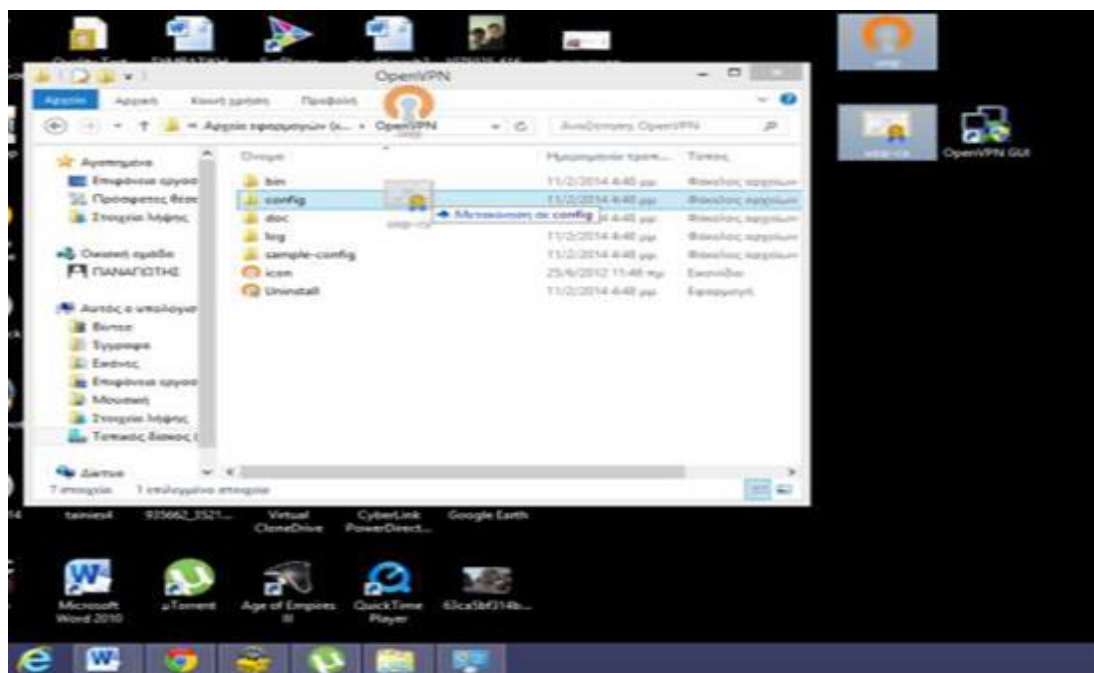

Στη συνέχεια αντιγράφουμε τα δύο αποσυμπίεσμα αρχεία, **uor.ovpn** και **uor-ca.crt** και ακολουθώντας τη διαδρομή : **Τοπικός Δίσκος (C:) → Αρχείο εφαρμογών (x86) → OpenVPN → config** τα μεταφέρουμε μέσα στο φάκελο με το όνομα **config**

Αν εμφανιστεί το παρακάτω παράθυρο , επιλέγετε «**Συνέχεια**»

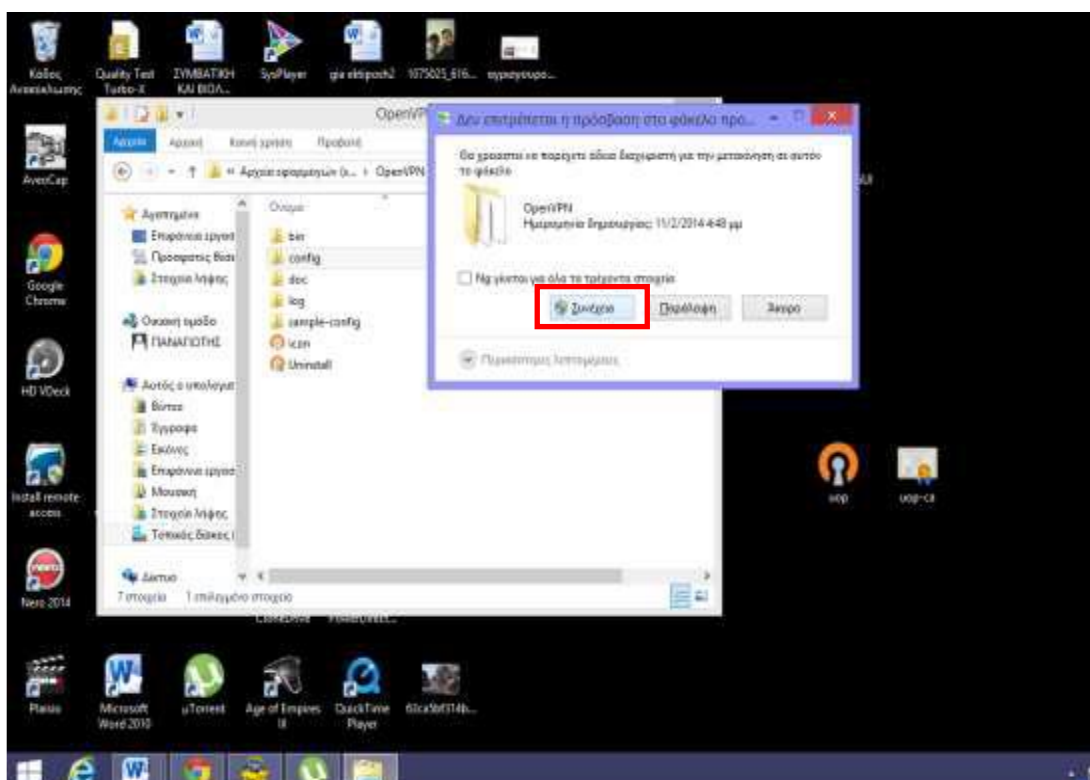

## 9.6 Βήμα 6: Ρύθμιση του εικονικού προσαρμογέα δικτύου (TAPI)

Στη συνέχεια ακολουθούμε τη διαδρομή: Ρυθμίσεις → Πίνακας ελέγχου → Δίκτυο και Internet → Σύνδεσεις δικτύου και internet → Κέντρο δικτύου και κοινής χρήσης → αλλαγή ρυθμίσεων προσαρμογέα. Εντοπίζουμε την τοπική σύνδεση που δημιουργήθηκε από το open vpn (TAP Windows Adapter) και πατάμε δεξί κλικ → «Ιδιότητες»

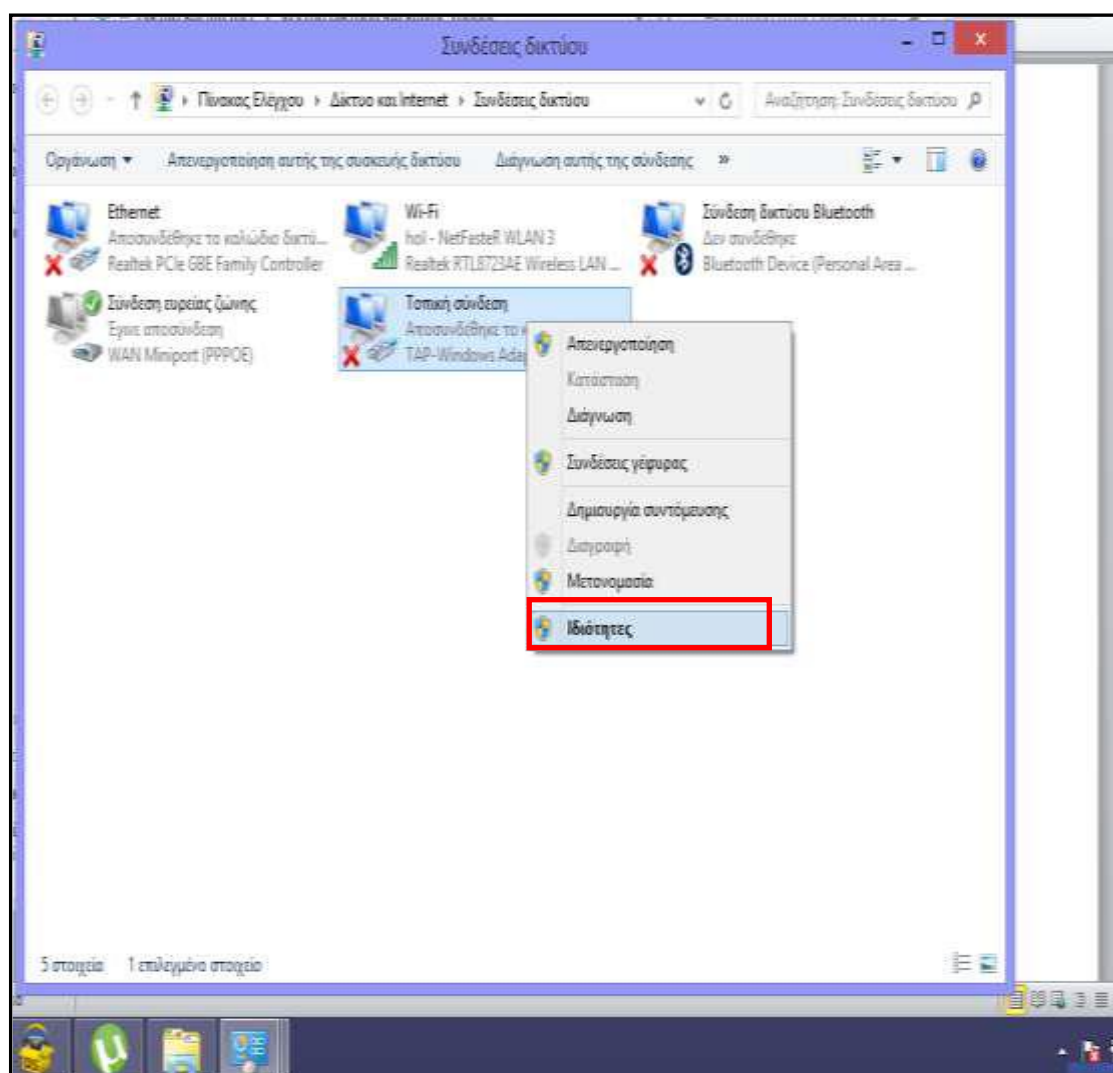

Επιλέγουμε το «**Πρωτόκολλο internet έκδοση 4 (TCP/IPv4)**» στη συνέχεια «**ιδιότητες**» και το «**Χρήση των παρακάτω διευθύνσεων διακομιστή DNS**», όπως φαίνεται στην παρακάτω εικόνα

Και εισάγουμε την τιμή 8.8.8.8 και 8.8.4.4

ή

195.251.38.38 και 195.251.38.39 στα αντίστοιχα πεδία.

Πατάμε OK και κλείνουμε το παράθυρο.

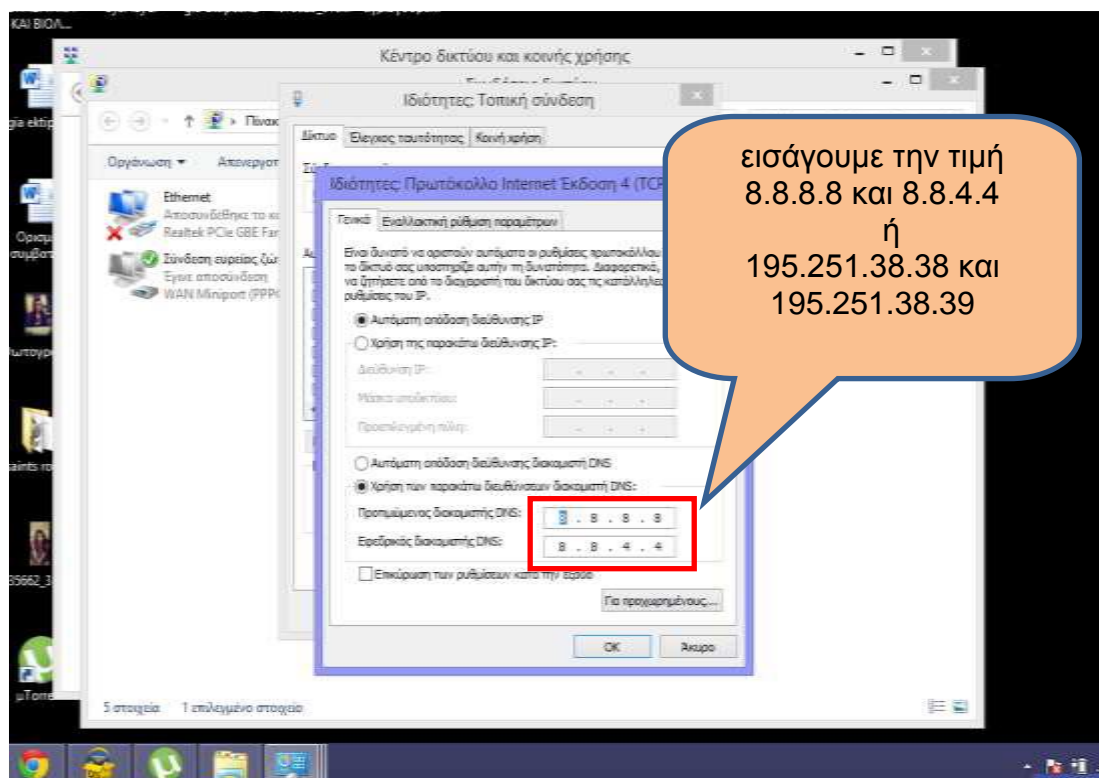

**Προσοχή, θα πρέπει να έχετε δικαιώματα διαχειριστή στον Η/Υ.**

Αν δεν έχετε δεν θα σας εισάγει στο σύστημα.

Σε αυτήν την περίπτωση το πρόβλημα διορθώνεται αν πάμε με δεξί κλικ στη συντόμευση του OPENVPN GUI επιλέξουμε “ιδιότητες όπως παρακάτω “ και στην καρτέλα «**Συμβατότητα**» επιλέξουμε εκτέλεση αυτού του προγράμματος με δικαιώματα διαχειριστή.

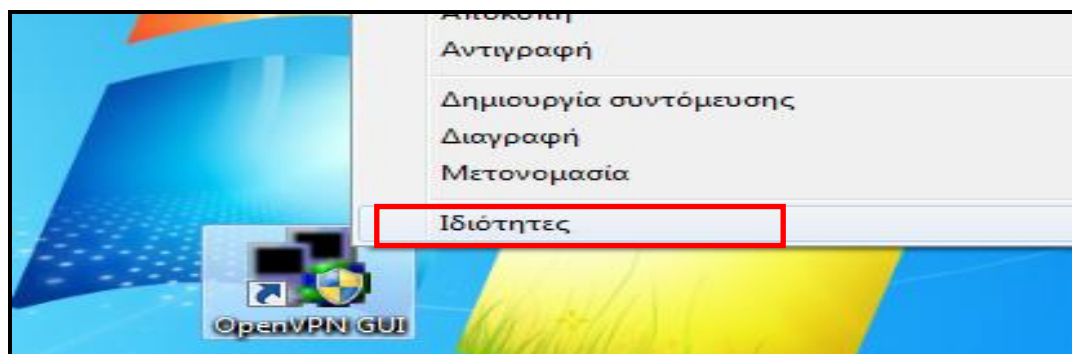

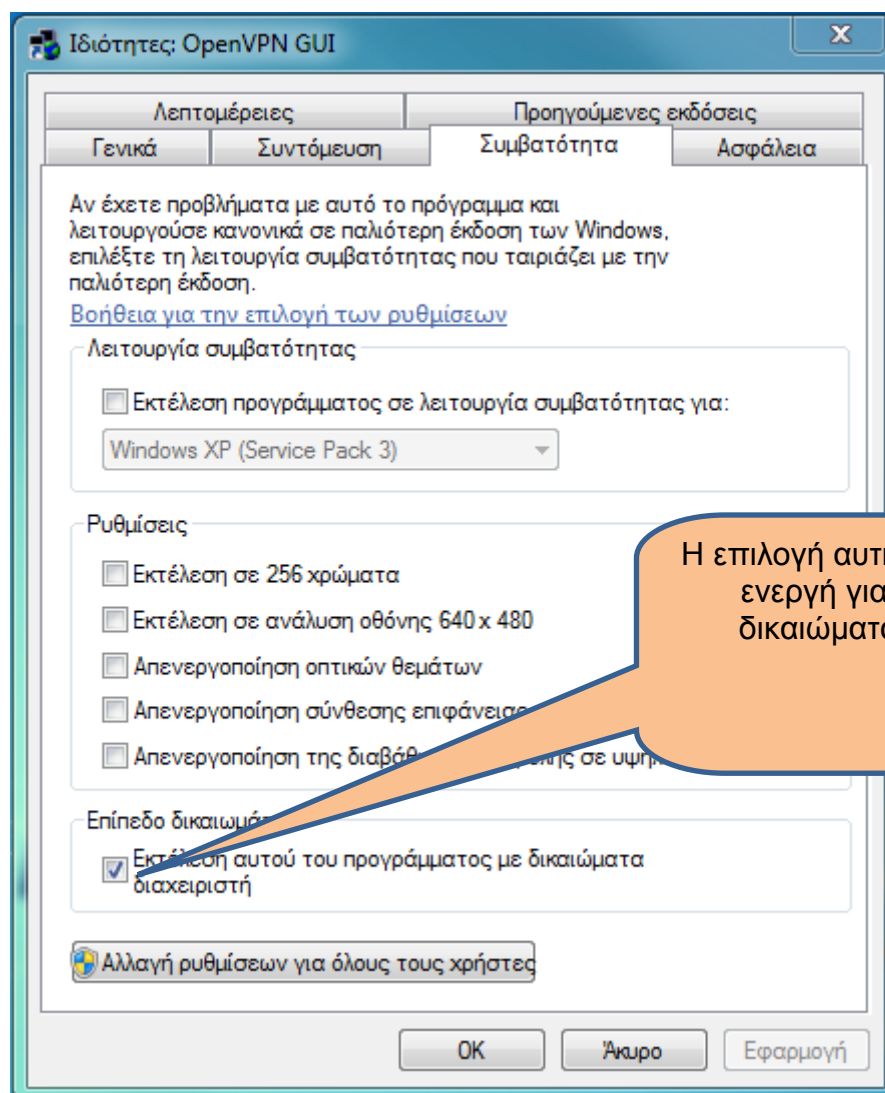

### 9.7 Εγκατάσταση UOP VPN σε MacOS X Mac OS X Mavericks και Yosemite

Χρήστες των Mac OS X Yosemite και Mavericks προτείνεται να εγκαταστήσουν στο σύστημά τους μια έκδοση του λογισμικού tunnelblick που να υποστηρίζει το λειτουργικό τους σύστημα και μετά να κατεβάσουν το αρχείο ρυθμίσεων (uop.ovpn) και το πιστοποιητικό (uop-ca.crt) και αφού τα αποσυμπιέσουν να τα αντιγράψουν στο φάκελο Library/openvpn

Σημείωση: Χρήστες που στο παρελθόν χρησιμοποιούσαν κάποια παλιότερη beta έκδοση του TunnelBlick, είναι απαραίτητο πριν προχωρήσουν στην εγκατάσταση της νέας έκδοσης να απεγκαταστήσουν την παλιά beta χρησιμοποιώντας τον TunnelBlick Uninstaller